N. 61

€1,90 (CONT.)

Disney Comix

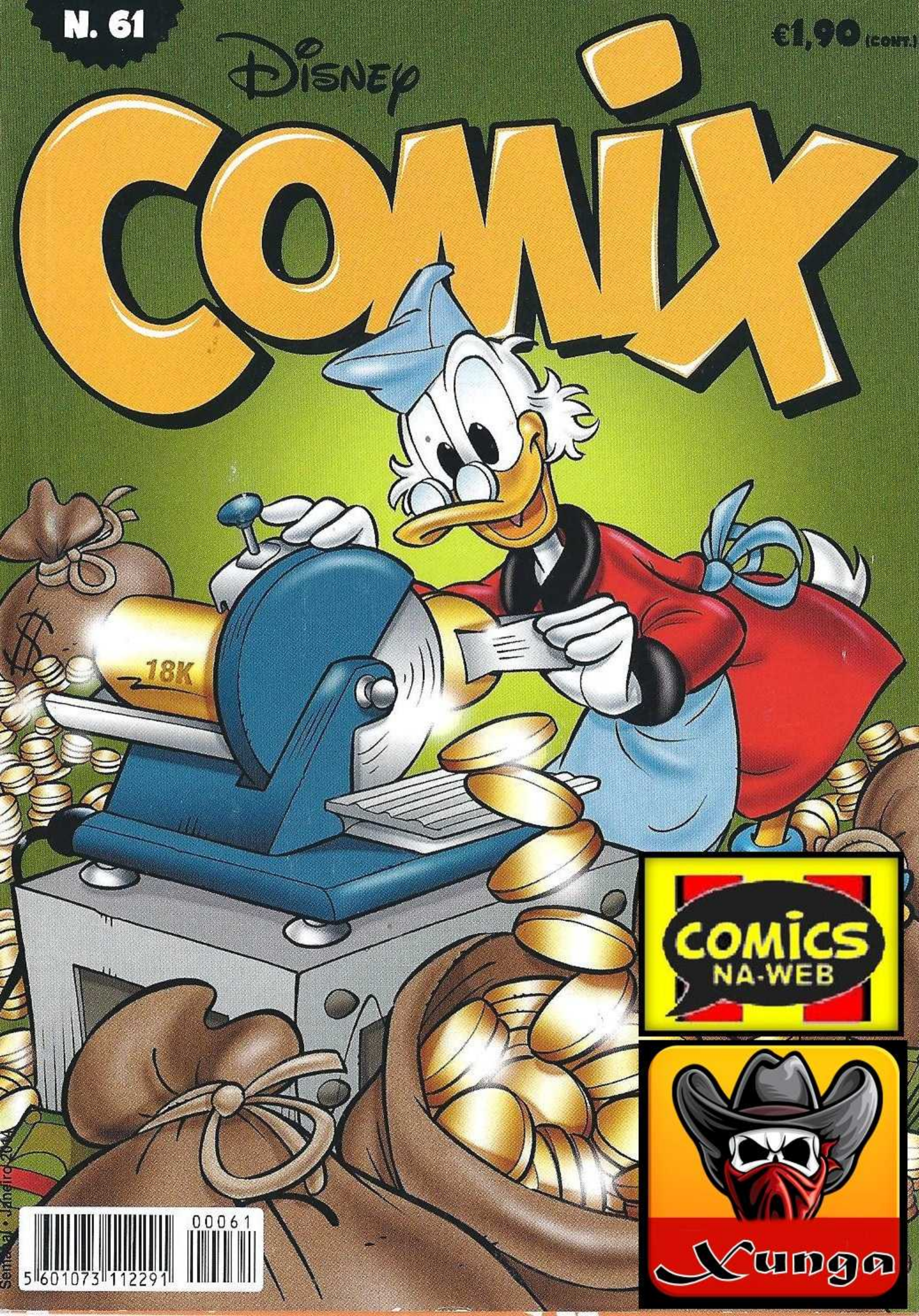

COMICS NA-WEB

Xunga

Semanal • Janeiro 2014

00061

5 601073 112291

N. 61

€1,90 (cont.)

Disney COMIX

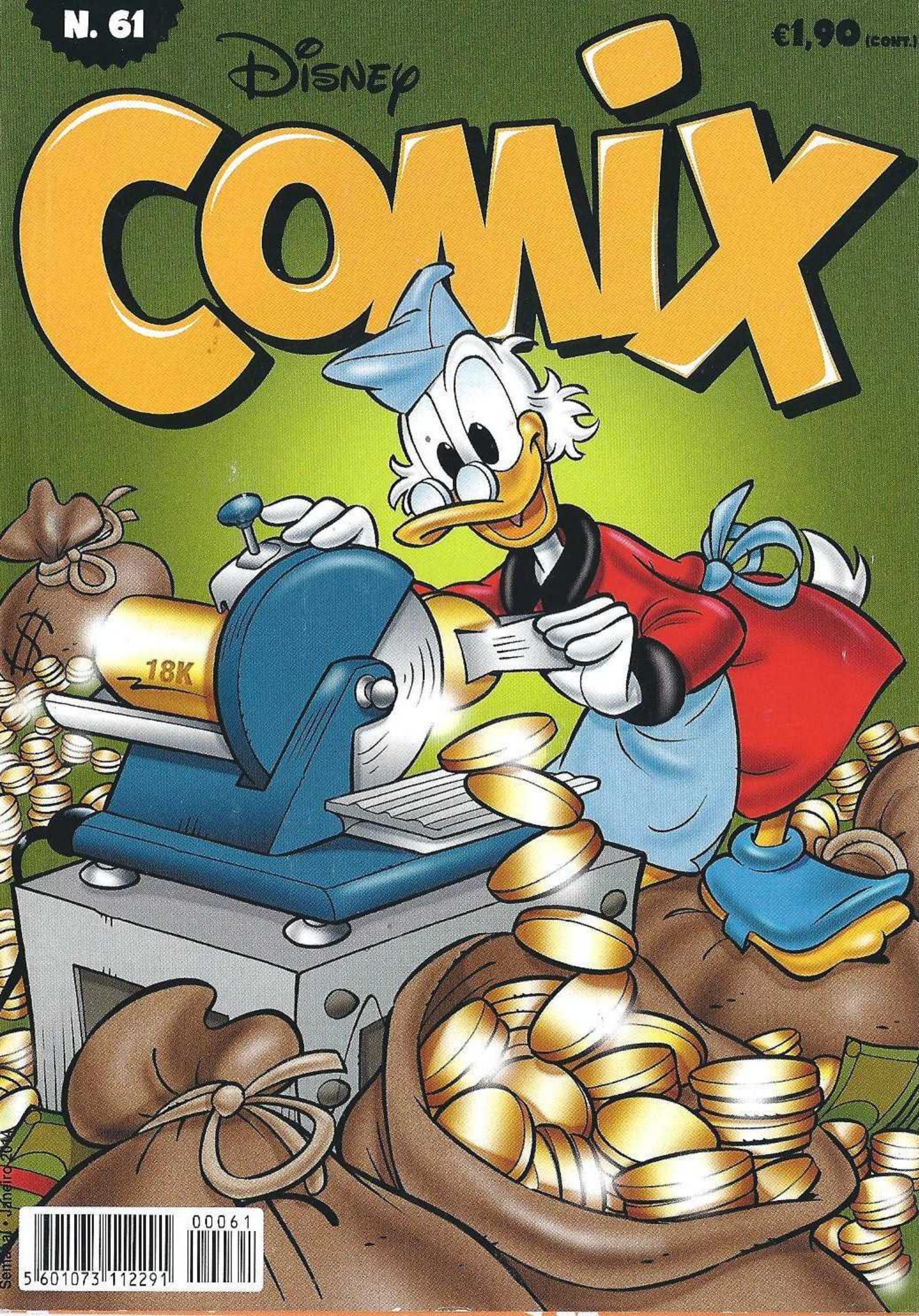

Semestrale • Gennaio 2004

5 601073 112291 00061

A REVISTA QUE É A TUA MELHOR AMIGA!

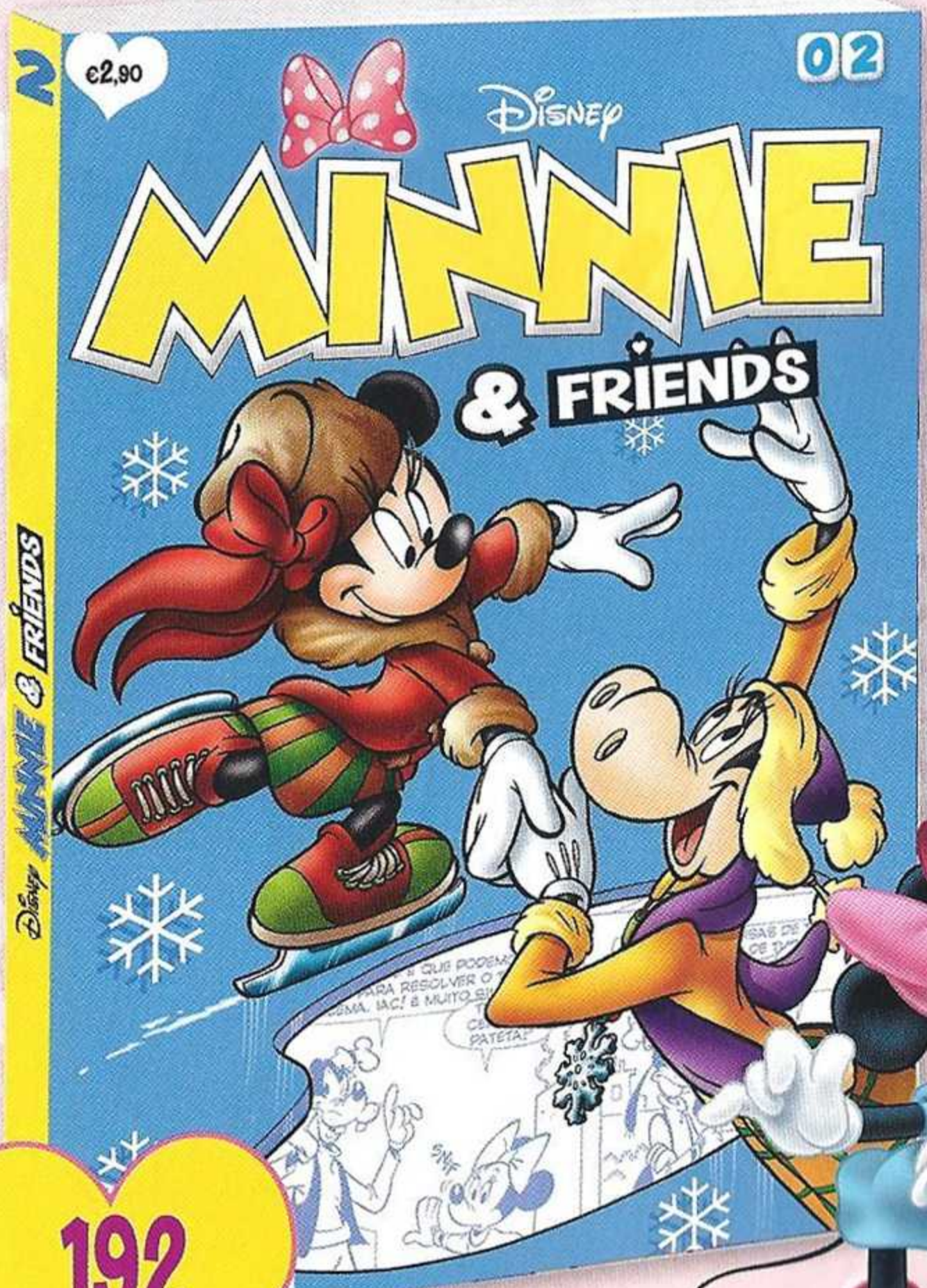

Já nas bancas!

192 pág.

Junta-te à Minnie, Margarida e companhia nas histórias mais doces, empolgantes e divertidas de sempre!

Disney

COMIX

PARA RIR ESTA SEMANA

AHAHA!

AHAHA!

AHAHA!

AHAHA!

AHAHA!

05 Tio Patinhas e a riqueza móvel

25 Loja do Horácio
Reparações

29 Ratep, o comissário apresenta:
Patetotte
Os misteriosos sonâmbulos

36 Superpato e a greve do Pardal

55 Mágicos de Mickey II
O labirinto das cascatas

82 Margarida e o emprego insólito

94 Gansolino, Gastão & o ladrão do meio-dia

116 Donald e o telefone até à exaustão

JOGOS

80 Descobre as diferenças

81 O que se passa?

HAHA! AHA! AHAHA! AHA! AHA

NÚMERO 14

NÃO PERCAS!

TODOS OS MESES NAS BANCAS

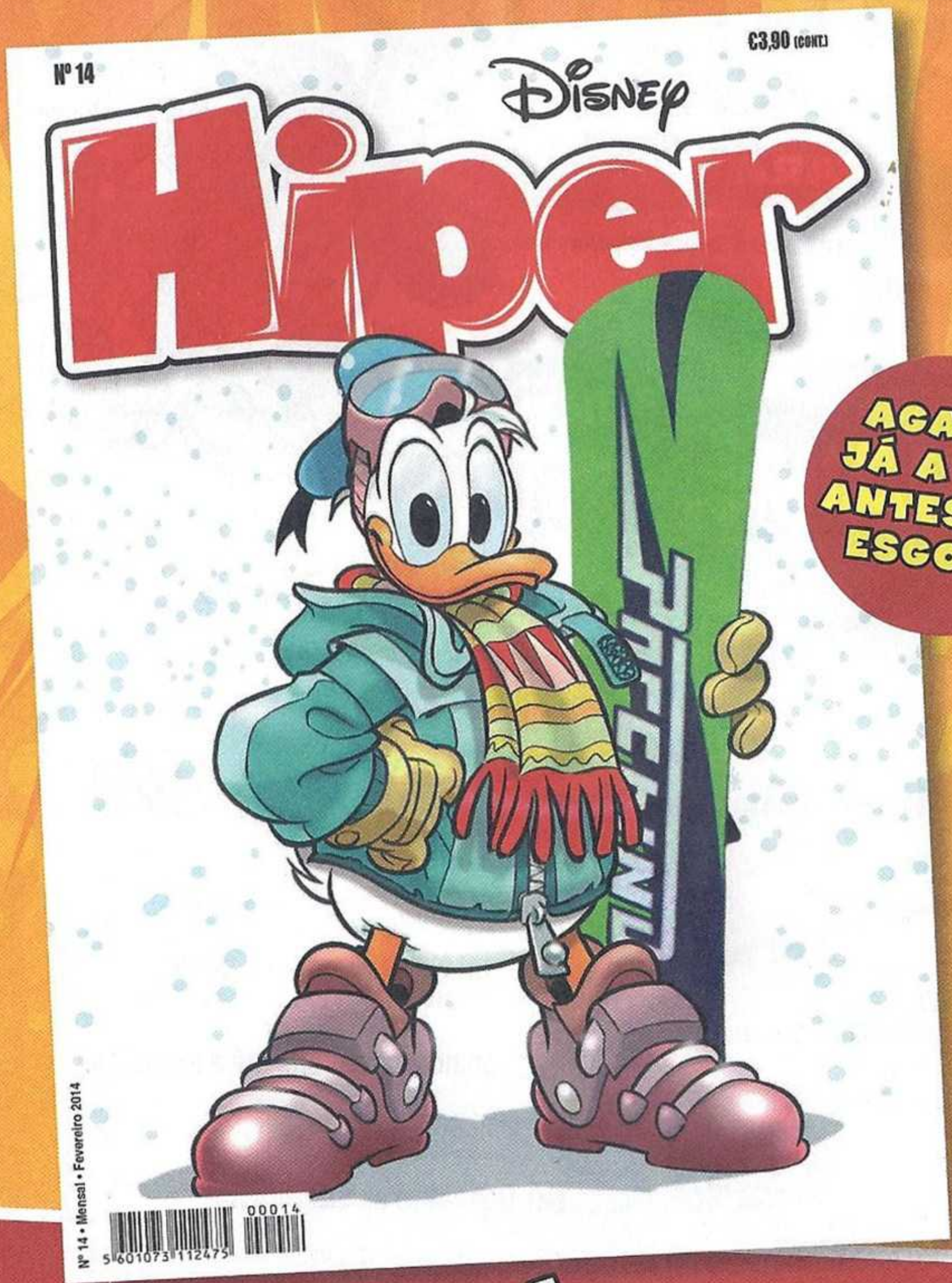

320 PÁGINAS POR APENAS €3,90

TIO PATINHAS e a RIQUEZA MÓVEL

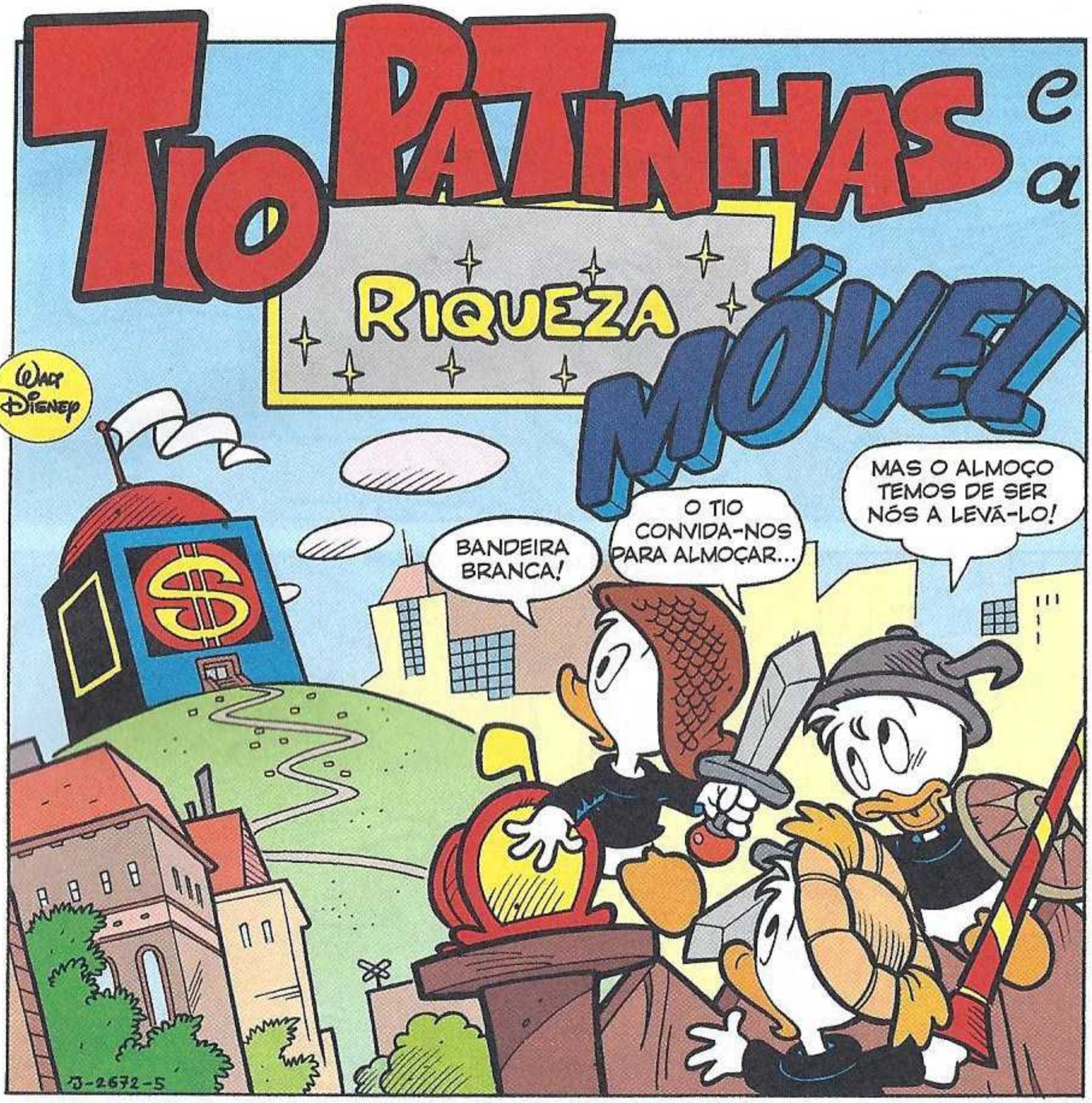

Texto de **Nino Russo** - Desenhos de **Giampaolo Soldati**

POUCO DEPOIS...

VAI SER PRECISO AINDA UMA HORA ATÉ QUE A SOPA DO MINEIRO FIQUE NO PONTO CERTO!

PORQUE NOS LEVA PARA A BIBLIOTECA?

ENTRETANTO PODEMOS PÔR AS COISAS AQUI EM ORDEM!

QUAC! ISTO VAI LEVAR SEMANAS!

SGRUNT! NÃO BASTA CRAVAR-ME O ALMOÇO... AINDA QUER TRABALHO DE GRAÇA!

DEIXE, TIO! AQUI HÁ MUITAS COISAS DE INTERESSE!

BRAVO, RAPAZ! E AS COISAS INTERESSANTES TÊM DE SER ARRUMADAS!

AIII!

BONK

CUIDADO, TIO DONALD!

GRRR... MAS ONDE TENS A CABEÇA, SOBRINHO?

TLAC

TRIP

OLHA! ABRIU UMA GAVETA SECRETA!

DEIXA VER!

UM MANUSCRITO ANTIGO! SINTO O CHEIRO DE TESOURO!

AIII... UIII!

SGURGLE! ESTA LÍNGUA É INCOMPREENSÍVEL!

NEM SEQUER O NOSSO MANUAL PODE AJUDAR!

FALAMOS COM O LUDOVICO DEPOIS DO ALMOÇO! ELE CONHECE AS LÍNGUAS PASSADAS, PRESENTES E FUTURAS!

A PANCADA FEZ-TE BEM, DONALD! BOA IDEIA!

VAMOS JÁ!

MAS A SOPA...

ZOOM

COMO PODES PENSAR EM COMER QUANDO TENHO UM TESOURO À MINHA ESPERA?

À NOSSA ESPERA! CASO CONTRÁRIO, NÃO ME MEXO!

NÃO TENHO TEMPO A PERDER! DOU-TE UM POR CENTO E CHEGA!

UUUFF!

POUCO DEPOIS...

HUM... HUM...

ENTÃO?

É UM MANUSCRITO DE OVINISTÃO DE HÁ SÉCULOS! FALA DE UMA RIQUEZA... MÓVEL!

IUPIII! EU SABIA!

MÓVEL? NO SENTIDO DE TRANSPORTÁVEL?

PODE SER! PRECISAVA DE MAIS TEMPO PARA TRADUZIR TUDO! ENTRETANTO, SE ME DER UM ADIANTAMENTO...

QUE ADIANTAMENTO?

NÃO POSSO TRABALHAR SEMPRE DE GRAÇA! POR APENAS CEM EUROS EU...

QUAC! DELIRA?! DÊ CÁ O PAPIRO!

MAS COM CERTEZA HÁ OUTRAS INFORMAÇÕES ÚTEIS QUE...

TSS! AS QUE TENHO CHEGAM-ME!

HUMPF! QUE MODOS!

CALA-TE, SOBRINHO! PARTIMOS PARA O OVINISTÃO EM BUSCA DO TESOURO MÓVEL...

E UMA VEZ LÁ, SERÁ O MEU FARO A GUIAR-NOS!

E ASSIM...

ESTAMOS A ATERRAR! APERTEM OS CINTOS DE SEGURANÇA E TAMBÉM OS SUSPENSÓRIOS, SE TIVEREM! AS PISTAS AQUI ESTÃO CHEIAS DE BURACOS!

AIII! UIII!

SABEM, É UM PAÍS COM POUCAS... INFRAESTRUTURAS!

BONK

RI-BONK

EH! TURISTAS À VISTA!

COMPREM ESTE DELICIOSO QUEIJO! CUSTA APENAS VINTE CABRAS!

NHAM! TENHO UMA FOME...

MEXE AS PERNAS! TENHO PRESSA!

POIS EU TENHO FOME!

E EU NÃO QUERO TER NADA A VER COM ESTA GENTE! NÃO CONFIO NELES!

TIVE UMA IDEIA! VAMOS CONTACTAR A SEDE LOCAL DOS ESCUTEIROS... NELES PODE CONFIAR, TIO!

BOA IDEIA!

E ASSIM...

BEM-VINDOS, AMIGOS!

AT-ENÇÃO!

G E

OBRIGADO, CHEFE!

BOA TARDE A TODOS!

BEM, NÓS ESTAMOS AQUI PARA...

DEPOIS! PRIMEIRO O ALMOÇO DE BOAS-VINDAS!

NHAM! ASSIM É QUE SE FALA!

PARA A OCASIÃO, OFERECEMOS UM QUEIJINHO CURADO!

URGH!

E DEPOIS DE NUMEROSOS PRATOS À BASE DE QUEIJOS BEM ENVELHECIDOS...

NÃO VOU COMER DURANTE UM MÊS!

FIZERAM HONRA À NOSSA MESA! AGORA DIGAM LÁ ENTÃO O MOTIVO DA VOSSA VISITA!

ISTO... GROAN!

ESTÁ ESCRITO NA LÍNGUA ANTIGA! VOU TRADUZIR O QUE POSSO!

FALA DO TESOURO DE FLAMENGUS MAGNUS! ERA UM RICO COMERCIANTE!

UAU!

VIVIA NO GRANDE PICO, MAS NÃO VOS ACONSELHO A IREM ATÉ LÁ ACIMA!

PORQUÊ?

OS CACINTRUSOS QUE LÁ VIVEM NÃO GOSTAM DE ESTRANHOS, SABE!

A NÃO SER QUE SE TORNEM MEMBROS DA SUA TRIBO, SUPERANDO TODAS AS PROVAS DE AFILIAÇÃO!

JÁ SEI COMO ISTO VAI ACABAR! EU VOU TER DE ME AFILIAR, ARRISCANDO AS PENAS!

E NO TESOURO, NÃO PENSAS?

UM POR CENTO NÃO ME CHEGA! AFILIE-SE O TIO, SE QUISER!

SIM, MAS DEPOIS QUERO QUE SALDES AS DÍVIDAS!

SNIF! PODEMOS PARTIR!

PARA LHE FAZER VOLTAR O ENTUSIASMO TENHO SEMPRE AS PALAVRAS CERTAS!

?

E ASSIM...

PANT... PANT... ATÉ PARA ME METER EM SARILHOS TENHO DE PENAR!

HUMMM! NÃO SINTO O PERFUME DE COISAS PRECIOSAS!

LÁ ESTÁ! UM VIGIA!

SNIFF SNIFF

DAQUI NÃO SE PASSA!

EHEM... EXCELÊNCIA, O MEU SOBRINHO TREME DE VONTADE DE SE TORNAR MEMBRO DA SUA TRIBO!

VÊ COMO TREMO?

RATTLE

QUEM? ESTE PATO? E POR QUE RAZÃO?

NÃO SOU DIGNO, POIS NÃO? BEM, DESCULPE O INCÓMODO!

ESTAMOS AQUI PARA ESTUDAR A VOSSA GENTE! TEMOS SEDE DE CULTURA E O MEU SOBRINHO É QUEM TEM MAIS SEDE DE TODOS!

PAC

AIII! QUEM, EU?!

É PRECISO ESTÔMAGO E MÚSCULOS...

PARA SE TORNAREM UM DE NÓS! SIGAM-ME!

NÃO SE DIZ "É PRECISO TER FÍGADOS"?

ORA! PAÍSES DIFERENTES... DIFERENTES DIZERES!

E ASSIM...

O JOVEM PATO VAI TER DE SUPERAR TRÊS PROVAS!

ÓTIMO!

SE NÃO CONSEGUIR, O GRANDE EXPULSOR VAI ATIRAR-VOS PARA LÁ DAS MONTANHAS!

QUAC!

OS CACINTRUSOS SÃO FORTES MESMO À MESA! COMERÁ O REQUEIJÃO MAGNO COMO PRIMEIRA PROVA!

ISSO TUDO? REALMENTE JÁ TENHO UMA FOMECA...

ENTÃO, FORÇA!

CREDO!

50 Kg

MAIS TARDE...

GROAN

PARECE QUE O PATO NÃO TEM APETITE...

NÃO, NÃO! É SÓ UM POUCO LENTO! EU FALO COM ELE!

POBRE TIO!

MALVADO! QUERES QUE NOS CATAPULTEM PARA A LUA, SÓ PORQUE TU NÃO CONSEGUES COMER UM QUEIJINHO?

GLOM!

AHAM... BOA PAPA!

?

FINALMENTE...

OOOF...

ÓTIMO! E AGORA A SEGUNDA PROVA! TRAGAM O BODE CORREDOR!

SERÁ PERIGOSO, TIO?

NÃO! O CHEFE DISSE QUE É UMA PROVA DE CAPTURA!

NÃO NOS DEIXES FICAR MAL!

BURP! UM POUCO DE MOVIMENTO FAZ-ME BEM!

UM VERDADEIRO CACINTRUSO PÕE UM BICHO DESTES K.O. NUM MINUTO!

ANF... COMI DE MAIS!

ZOMF

NÃO CONSIGO! AAAIII!

BONK

MAS POR UMA VEZ, A SORTE LEMBRA-SE DO DONALD!

FRUP

UM MINUTO EXATO!

BONK

EH, EH!

E AGORA A PROVA DE FORÇA! OS CACINTRUSOS SÃO FORTES!

EIS O NOSSO CAMPEÃO: TORUS!

CÉUS!

AHI OHI

CRIK CRAK

NÃO OLHEM, FILHINHOS!

AH AH AH AH AH

QUE SE PASSA COM O TORUS?

ESTÁ A RIR!

QUE PRURIDO! QUE COMICHÃO! AIII!

TORUS, SE ABANDONAS O ENCONTRO TENHO DE TE DECLARAR VENCIDO!

DO-NAL-D! DO-NAL-D!

GRAT

RASP

GROAN!

EHEM... O TORUS É ALÉRGICO ÀS PENAS! POR ISSO... O PATO É MEMBRO DA NOSSA TRIBO!

OBRIGADO, CHEFE!

COM UM FATO TRADICIONAL, PODERÃO CIRCULAR LIVREMENTE NA TERRA DOS CACINTRUSOS!

OBRIGADO!

URGH! LÃ GROSSA!

PICA QUE SE FARTA!

SGRAT

SGRAT

COCEM-SE DISCRETAMENTE SENÃO O CHEFE ZANGA-SE!

DETERMINO UM DIA INTEIRO DE FEEESTA!

E DEPOIS DOS LAUTOS FESTEJOS...

BLOB! TIVE DE COMER OUTRO... EHEM... QUEIJINHO!

O MANUSCRITO FALA DE UMA CAVERNA COM ENTRADA DUPLA!

GRAT

UMA CAVERNA COM ENTRADA DUPLA? ALI ADIANTE HÁ UMA!

OBRIGADO, AMIGO CACINTRUSO!

SGRAT

VAMOS EMBORA, RAPAZES! SE NOS AFASTARMOS, PODEMOS VESTIR DE NOVO A NOSSA ROUPA!

FINALMENTE...

LÁ ESTÁ A CAVERNA! SNIF... SNIF...

O FLAMENGUS DEVE TER ESCONDIDO O TESOURO MUITO BEM! NÃO LHE SINTO O CHEIRO!

HÃ?

VEJAM! MILHARES DE OVELHAS!

VEJO UMAS RUÍNAS! DEVE SER A CASA DO FLAMENGUS!

HUM... TIO, NÓS ACHAMOS QUE...

MEEEE

MEEEE

PRIMEIRO ESCAVA-SE, DEPOIS PENSA-SE! MÃOS À OBRA!

MAS...

ZOOV

HUMPF! NÃO ENCONTRO NADA!

EHEM... DUVIDO QUE O TIO VÁ ACHAR OURO OU PEDRAS PRECIOSAS!

RRR

OLHE À SUA VOLTA! AQUI A VIDA BASEIA-SE EM QUEIJO, OVELHAS, CABRAS, LÃ...

CÉUS! QUER DIZER QUE EU VOU TER UM POR CENTO DE... OVELHAS?!

SNIF! TENS RAZÃO, FILHO!

SNORT! O FLAMENGUS FALAVA DE RIQUEZA MÓVEL!

MAIS MÓVEL DO QUE ISTO...

ESTAS SÃO AS BISNETAS DAS OVELHAS DO RICO COMERCIANTE, E SÃO MUITO MÓVEIS!

GROAN! OS ANTIGOS MANUSCRITOS, SABE-SE, SÃO BASTANTE INDECIFRÁVEIS...

SGRUNT! SE O TIO TIVESSE PAGO AO LUDOVICO, EU NÃO TERIA PENADO TANTO POR UM REBANHO DE OVELHAS!

GRRR... DEIXA-ME!

EHEM... VIAJAR ENRIQUECE O ESPÍRITO!

NÓS GOSTÁVAMOS MAIS DE ENRIQUECER OS BOLSOS!

CÉUS... QUE PROSAICOS!

E APÓS UMA LONGA VIAGEM DE REGRESSO...

BATISTA, FAZ CINCO CHÁS! COM UM SÓ SAQUINHO, ATENÇÃO!

SIM, SENHOR!

PLONF

UUUF!

SE CONSEGUIRES, BATISTA, FAZ SEIS CHÁS!

VOCÊ AQUI?!

ESTOU CURIOSO DE SABER O QUE DESCOBRIU... E PEÇO DESCULPA POR TER PEDIDO CEM EUROS À HORA!

AS SUAS DESCULPAS CHEGAM TARDE!

PATINHAS, EU SOU APENAS UM ACADÉMICO!

PROFESSOR, NÓS CONTAMOS-LHE TUDO!

E DEPOIS DO CHÁ...

ENTÃO, TUDO COMEÇOU COM UMA CABEÇADA NUM VELHO MÓVEL!

POSSO VÊ-LO?

CLARO! ESTÁ NA BIBLIOTECA!

CÉUS! ESTE É UM ANTIQUÍSSIMO CACINTRUSO DE CARVALHO NEGRO! PATINHAS, ONDE O ENCONTROU?

NÃO ME LEMBRO! ESSE TRONCO VELHO SÓ ME TEM DADO CHATICES!

ESTÁ A BRINCAR? É UMA RARIDADE! EU PERCEBO DISTO! VALE PELO MENOS CEM MIL EUROS!

COMO?!

HÃ?

IU-HUUU! ENTÃO, NO FUNDO, ATÉ HAVIA UM TESOURO DO FLAMENGUS! E NÃO ERA MÓVEL, ERA O MÓVEL!

E UM POR CENTO DELE É MEU!

QUE TENS TU A VER COM O MÓVEL? O TEU UM POR CENTO ESTÁ A BALIR NOS MONTES!

LEMBRO-LHE QUE TUDO COMEÇOU COM A MINHA CABEÇADA!

DEIXEMOS QUE O PROFESSOR LUDOVICO RESOLVA ISSO! TAMBÉM É ADVOGADO!

COM CERTEZA, POR CEM EUROS À HORA, EU POSSO...

TAMBÉM VOCÊ COM OS SEUS ONEROSOS HONORÁRIOS? MAS TINHA ACABADO DE SE DESCULPAR!

BEM, DESTA VEZ TRATA-SE DA MINHA CONTA!

EU CÁ NÃO DESISTO DESTE MÓVEL!

AI, AI! ESTA HISTÓRIA NUNCA MAIS TERÁ...

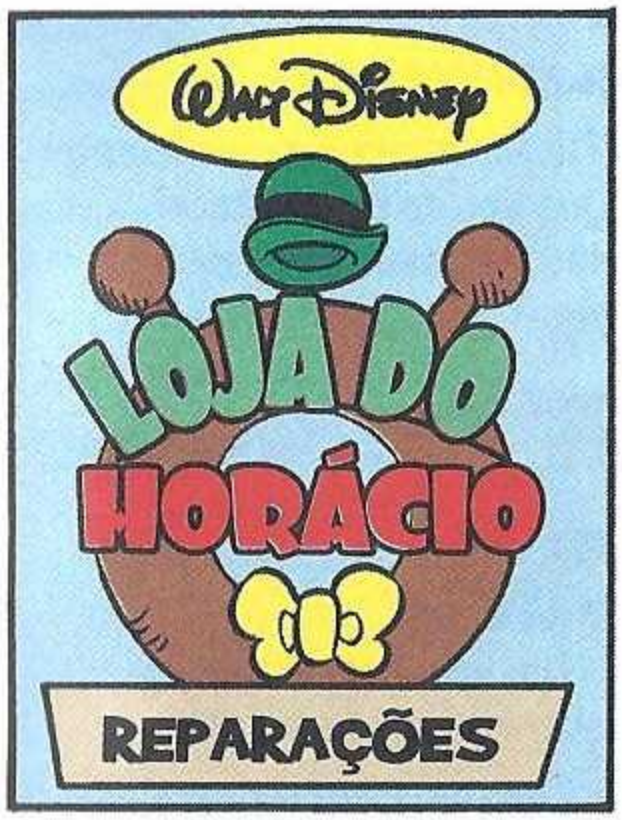

Texto e Desenhos de **Marco Palazzi**

COMIX

PIADAS

Radical de Inverno

PSIQUIATRA

– Gosto de meias...

– Como???

– Com manteiga!

Carlitos

NO CAMPO

– Meninos, façam um desenho do campo!
– Já está, professora!
– O desenho está vazio!
– Pois, as vacas comeram tudo e foram pastar noutra erva!

abominavel_neves

ELEFANTES 1

– Fui assaltado por um elefante!
– Que tipo de elefante era?
– Não sei... tinha uma meia na cabeça!

Mª João Sousa

POIS...

– Um caracol vira-se para outro e pergunta:

– Queres ir comer cerejas?

– Não sejas tonto. Estamos no inverno, não há cerejas!

– Pois, mas quando chegarmos à cerejeira já será primavera.

Ana Maria Ventura, Boliqueime

NO TOPO

- VAIS CAIR DA ÁRVORE!

- AUCH!

ADIVINHAS O FUTURO?

Tânia, Fafe

LÂMPADA

– Está um maluco no teto!
– Vai tirá-lo de lá!
– Não! Depois ficamos sem luz...

Bill87, Ratópolis

MINI

– Como é tão pequeno?
– Bem... Tudo começou quando chamei idiota a um feiticeiro...

Catarina Heitor, Vinhais

TÃO ÓBVIO

A mãe da Lúcia tem três filhos: o Rui, a Ana e... A Lúcia!

Marta Gonçalves

ELEFANTES 2

– Tem algo a declarar?
– Apenas uma sandes.
– Mas... tem um elefante!
– Sim, mas está no pão!

Vítor Fanhais, Olhão

QUE AZAR!

Um cubo de açúcar saiu para a chuva sem guarda-chuva e... dissolveu-se!

Diego "El Paquito"

NA PRAIA

– Encontrei um dente de dinossauro!
– Mas... Acho que é a minha prancha de surf!!!

Rafael Silva Onofre

BICHARADA

– Não suporto o cheiro dos meus 39 gatos!
– Não abre a janela?
– E os meus 42 canários?

COMIX@GOODY.PT

ENVIA-NOS AS TUAS PIADAS!

Pedro Pinto

SUPERMERCADO

Vão dois mercados a voar e um diz ao outro:
– Ouve lá, somos dois mercados. Não é suposto voarmos...
Responde o outro:
– Fala por ti. Eu sou um supermercado.

Ninjaction

NÚMERO DA CASA

– Este é o 207336890?
– Não! Nós não temos telefone...

Yekcim Otar

QUESTÃO DO ZOO

Será que os animais do zoo são todos órfãos? À entrada diz: "Adote um animal"...

Antunes, Lisboa

COMPLICADO!

– Como se chama?
– Vinowskayxxiev.
– Como se escreve?
– Com dois xis.

Santiago, Parede

NA COZINHA

– O meu marido nunca se queixa dos meus pratos.
– Ah! Tem boa mão na cozinha!
– Não, é mais no karaté...

JohnyBigodes

AO JANTAR

- MÃE! TENS UMA...
- RUI, NÃO SE FALA DE BOCA CHEIA! O QUE É?
- ERA... UMA LAGARTA NA TUA SALADA!

Patabela2003

PAPAGAIO

– Se me puxares a pata esquerda, falo inglês, se me puxares a direita, português. As duas? Caio!

Celestino de Ratópolis

AI A SOGRA!

Qual é a diferença entre a minha sogra e um gorila? Mais ou menos 20 kg!

José, Alcobaça

NA PEIXARIA

Um homem repara que o atum tem um aviso: "Peixe feroz." O peixeiro acalma-o.
– O aviso é para os gatos!

Santiago, Torres Vedras

O CARTEIRO

– Não tenha medo, senhor carteiro, entre!
– E o cão morde?
– Sim, mas está vacinado!

Fábio, Porto

NO RESTAURANTE

– Pelo que vejo, tem pernas de rã!
– Não, senhor! As minhas calças é que estão apertadas!

Vasco, Freamunde

COMPOSIÇÃO

– Escrevam cem palavras sobre o vosso animal!
– Bobby, Bobby, Bobby, Bobby, Bobby, Bobby...

Louco_da_bola

CÚMULO DO FUTEBOL

Um jogador ser expulso por pontapear a bola durante o jogo!

Francisca, Aveiro

INOFENSIVO?

O que é negro, minúsculo e extremamente perigoso? Uma mosca com uma metralhadora!

PERGUNTA AO RATO

Patrícia, via e-mail

«CARO GASTÃO, JÁ TE ACONTECEU GANHARES DEZ BILHETES PARA O CINEMA DE SEGUIDA?»

Aconteceu agora mesmo! Anda daí, convido-te... Traz oito amigos teus e vamos todos ao Cinema de Patópolis. Na sala A estão a passar o filme "Alien", é sobre vampiros espaciais. Na sala B está "Bleah Runner", a história de alguns substitutos muito enjoadinhos. Na sala C está "O Salteador do H Perdido" , o filme onde todos procuram uma letra do alfabeto por todo o lado. É com o Arrison Ford! Na sala D está o "Foi-se com o Vento", é a bonita história de um papagaio de papel que se apaixona por uma nuvem. Na sala E está o "Rocky III", em que o Patacôncio come TRÊS chapéus de coco de seguida. Na sala F está... ehm... fechada para obras (na verdade, não conseguem acordar o Gansolino e mandá-lo embora...). Na sala G está o "Rocky IV", em que o Patacôncio etc, etc. A sala H desapareceu, mas estão à procura dela na sala C. Podem escolher vocês, eu gosto de todos eles. Vemo-nos na entrada?

Miguel, via e-mail

«CARA MAGA PATALÓJIKA, COMO TE SENTES SENDO UMA FADA?»

Ooohhh! Nunca me tinham chamado FADA, antes de ti! Como prémio, vou fazer uma magia... de manhã até à noite, a bruxa assim diz: que o teu dia de hoje seja muito feliz!

Egito, via e-mail

«CARO LUDOVICO, HÁ ALGUMA LICENCIATURA QUE NÃO TENHAS?»

Há uma série delas: por exemplo falta-me a licenciatura em enzioentomologia transformiforme dos adutores cicloincardinados na mesosfera probiótica merengada. Vou já começar a estudar!

Susana, via e-mail

«QUERIDO MICKEY, PORQUE É QUE AS ROSAS SÃO VERMELHAS?»

Nem todas, só as tímidas!

Ratep o Comissário apresenta Patetotte

OS MISTERIOSOS SONÂMBULOS

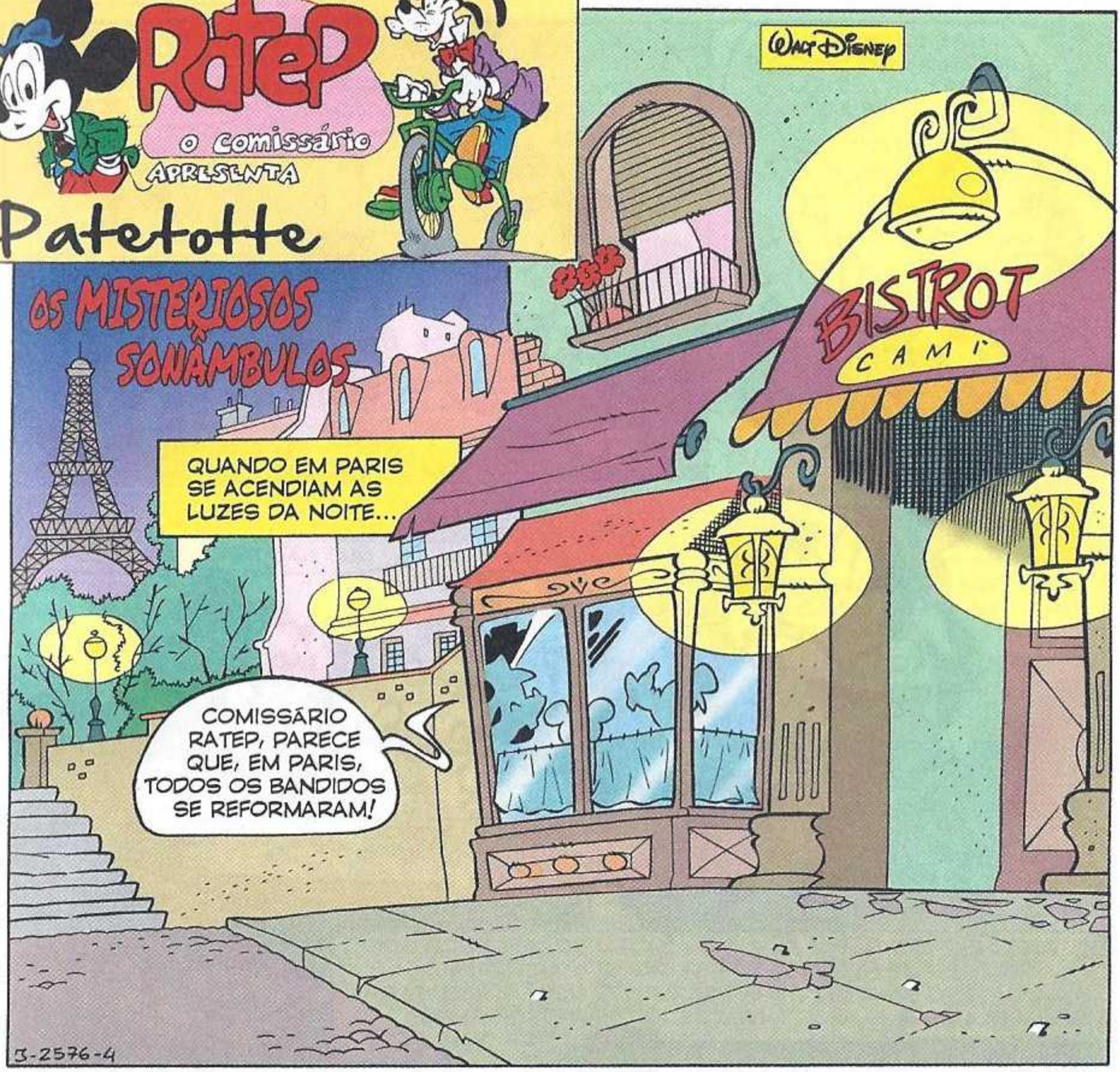

Texto e Desenhos de **Luigi Piras**

MAS EU TENHO DE INFORMAR OS LEITORES SOBRE OS MISTÉRIOS DE PARIS...

E ACIMA DE TUDO SOBRE OS HERÓICOS FEITOS DA POLÍCIA!

SE PENSA QUE ME DEMOVE, PERDE O SEU TEMPO!

EU POSSO CONTAR-LHE UMAS COISAS SOBRE OS MISTÉRIOS DE PARIS...

POR EXEMPLO, A ENIGMÁTICA AVENTURA DOS MISTERIOSOS SONÂMBULOS!

ENIGMÁTICA ATÉ PARA OS ARQUIVOS DA POLÍCIA, UMA VEZ QUE NÃO ME LEMBRO DELA!

"HÁ ALGUM TEMPO QUE O BANDIDO ACADÉMICO (ASSIM CHAMADO PELOS SEUS NUMEROSOS DIPLOMAS) ATERRORIZAVA A CIDADE! O BANDIDO TINHA RECRUTADO DOIS ACROBATAS SONÂMBULOS QUE NÃO TEMIAM AS VERTIGENS ANDANDO NOS TELHADOS!"

"COMO DE COSTUME, A POLÍCIA VEIO TER COMIGO PARA OBTER UMA DESESPERADA AJUDA!"

TENS A CERTEZA QUE OS BANDIDOS ESTIVERAM AQUI?

DA FORMA MAIS ABSOLUTA!

VOU HIPNOTIZAR-VOS! ASSIM, APANHAREIS OS BANDIDOS SEM VERTIGENS!

DURMA DE PUNHOS CERRADOS! SE O ATACAREM, DEFENDA-SE!

E LEMBRE-SE... NÃO ESTÁ NA CAMA, MAS NUMA PONTE DO SENA! VÁ, CAMINHE!

...

E ASSIM...

CÉUS! O COMISSÁRIO!

ORA TOMA LÁ ISTO!

TUMP

ARGH! O COMISSÁRIO ESTÁ A CAIR DO TELHADO!

TEMOS DE FAZER ALGO!

É MELHOR NÃO! PARECE QUE TENTA... NADAR NA RUA!

É O EFEITO DA MINHA ORDEM SUBLIMINAR! O COMISSÁRIO ESTÁ CONVENCIDO QUE CAIU DE UMA PONTE AO SENA!

GLUB, GLUB!

"FALHADA A PRIMEIRA TENTATIVA, ESPERAMOS NUMA RUELA PELO BANDO, CERTOS DO MEU NOVO PLANO..."

PATETOTTE, PORQUE COLOCOU CENTENAS DE DESPERTADORES NOS TELHADOS?

PARA ACORDAR OS LADRÕES E... PRENDÊ-LOS! EH, EH!

"DAÍ A POUCO CHEGAM OS BANDIDOS..."

"E OS DESPERTADORES ACORDARAM OS SONÂMBULOS E TODA A CIDADE DE PARIS!"

DRIIIN

"OS CRIMINOSOS CAÍRAM, REBOLANDO PELOS TELHADOS, E ACABARAM POR CAIR NO SENA..."

PLUF

PLUF

"NAS REDES DA POLÍCIA!"

NÃO ME APANHAM!

"MAS UM MALANDRO CONTINUAVA EM CIMA! O BANDIDO ACADÉMICO!"

EU TRATO DELE!

PARA! ESTÁS EM MEU PODER!

BZZZ... BZZZ...

AH, AH!

THUMP

GULP!

É INCRÍVEL! AGORA FOI MESMO À ÁGUA... E NÃO VAI AO FUNDO!

STOMP

AH, AH! VINGUEI-ME! COM A HIPNOSE FI-LO ACREDITAR QUE ESTAVA A CAIR SOBRE O ASFALTO!

SGRUNT!

"DIAS DEPOIS DESCOBRI O COVIL DO BANDIDO ACADÉMICO..."

RONF Z RONF

BANDIDO ACADÉMICO.

COVIL

DORME! VOU IRROMPER E PRENDÊ-LO!

ESPERE! QUERO DAR A ESSE CRIMINOSO UMA LIÇÃO QUE ELE NÃO VAI ESQUECER! PROMETO QUE SE ENTREGARÁ SOZINHO COM MÃOS E PÉS ATADOS!

"ENTREI NO COVIL PELA JANELA..."

?

E POUCO DEPOIS...

APANHEI-TE, COMISSÁRIO! NÃO ME VAIS FUGIR! AGORA VOU ATAR-TE!

?

BANDIDO

COLOQUEI NO BANDIDO UMA MÁSCARA COM O SEU ROSTO!

BANDIDO ACADÉMICO

"AO ACORDAR, O BANDIDO, VENDO-SE AO ESPELHO, POR UM FENÓMENO DE AUTOSSUGESTÃO, PENSOU SER O SENHOR, COMISSÁRIO..."

E ASSIM, PROCURANDO CAPTURÁ-LO, ATOU-SE E PRENDEU-SE SOZINHO!

EH, EH! COM OS CONTOS DE PATETOTTE NÃO SE DORME!

FIM

SUPERPATO E A GREVE DO PARDAL

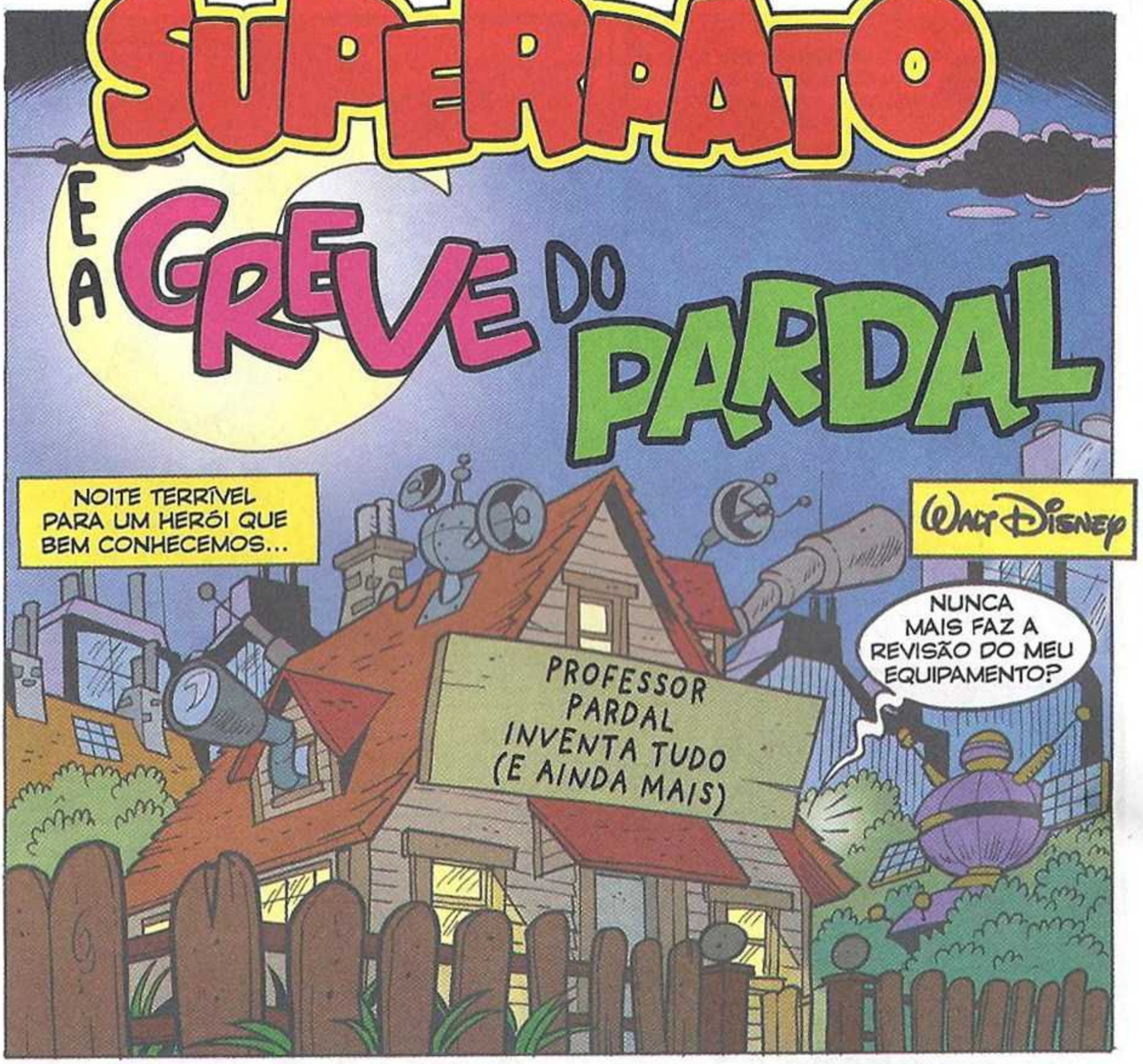

Texto de **Stefano Ambrosio** – Desenhos de **Valerio Held**

E EM VEZ DISSO ESTOU REDUZIDO A TRABALHAR COM UMA CHAVE DE FENDAS TORTA E UM ALICATE EM VEZ DE PINÇA!

E TUDO PORQUE NINGUÉM PAGA AS MINHAS CONTAS! INCLUINDO TU, MEU CARO SUPER-HERÓI MASCARADO!

VÊ SÓ O COMPRIMENTO DA LISTA DAS INVENÇÕES QUE NUNCA ME PAGASTE! MICROCHIP ANTIMETRALHA, RADAR CAPTALADRÕES, REDE ENERGÉTICA PARA APANHAR LADRÕES EM FUGA!

GLAB!

JÁ NÃO CHEGAVA A LISTA DAS DÍVIDAS DO TIO PATINHAS! SNIF!

MAS... EU SOU O HERÓI DA CIDADE, DEFENSOR DOS FRACOS E DOS OPRIMIDOS! DEVO MERECER UM DESCONTINHO NAS INVENÇÕES QUE USO PARA COMBATER O CRIME!

HUMPF!

ORA! UM DESCONTO...VOCÊ E TODOS OS OUTROS PATOPOLENSES! TODOS QUEREM DE MIM INVENÇÕES GRÁTIS! MAS ISSO AGORA ACABOU!

6

JÁ DECIDI! AMANHÃ À NOITE EU E O LAMPADINHA VAMOS EMBORA NA MÁQUINA DO TEMPO QUE ACABEI AGORA...

BZZZ?

DIREITOS AO FUTURO! TENHO A CERTEZA QUE NUMA ÉPOCA MAIS AVANÇADA OS INVENTORES SERÃO JUSTAMENTE APRECIADOS!

HÃ?

MAS... SEM O PARDAL COMO FAREI PARA ME MANTER ATUALIZADO NO COMBATE AO CRIME? NEM SEQUER SEI COMO SE AJUSTAM AS BOTAS COM MOLAS!

"A ÚNICA VEZ QUE TENTEI FIQUEI BLOQUEADO DURANTE DUAS HORAS! DEPOIS CHEGOU UM REFORMADO MADRUGADOR QUE ME LIBERTOU!"

BOH! TENHO A CERTEZA QUE ENCONTRARÁ UMA SOLUÇÃO DE SUPER-HERÓI! AGORA VÁ-SE EMBORA! O DESPERTADOR REGULA-INVENTORES DIZ QUE SÃO HORAS DE DORMIR!

SNIF!

CORAGEM, AMIGO! VAMOS DORMIR! AMANHÃ ESPERA-NOS UM DIA DE PREPARATIVOS PARA A VIAGEM AO FUTURO!

AI, AI!

SLAM

E NO DIA SEGUINTE...

TUMP TUMP FRUSH FRUSH TLAC

NÃO ESTARÁ NOS PRÓXIMOS SÉCULO

ATÉ QUE, ALTA MADRUGADA...

ESTÁS PRONTO, AMIGO?

UM FUTURO DE GLÓRIA E SATISFAÇÃO ESPERA POR NÓS... NO FUTURO!

BZZZ! BAH...

TRÊS, DOIS, UM...

CLICK

ZOT

CÉUS! TENHO DE MELHORAR OS AMORTECEDORES SIDERAIS! O SALTO TEMPORAL FEZ-ME DESMAIAR!

BEM, NÃO FAZ MAL! VOU PEDIR AJUDA AOS COLEGAS DO FUTURO! ESTOU ANSIOSO POR ADMIRAR AS MARAVILHAS DO AMANH...

AAAH!

BZZZ!

INTRUSO! COMO OUSAS METER O BICO NO SETOR METRAL-01 SEM TERES UM SALVO-CONDUTO PAGO E BEM PAGO?

CÉUS!

E COMO OUSAS TU MOSTRAR POR AÍ A TUA SUCATA ENFERRUJADA QUANDO ANDA EM RONDA...

YAP

176-761

O CARTOLA MASCARADO?

VOCÊS QUISERAM O OURO DO PATINHAS, HEIN? ENTÃO TOMEM TAMBÉM ISTO! BALAS DE CHUMBO DOURADO CALIBRE 105!

STLNG

STLNG

STLNG

GRRR! MODALIDADE DESINTEGRADOR ATIVADA!

STRAAAP

PLOP

OH-OH! É MELHOR DAR O FORA!

VENHA!

MAS... QUE...

PARA DENTRO! LEVO-O PARA LUGAR SEGURO!

EH, EH! QUE DIZIA EU? VIA LIVRE!

TAC

BEM-VINDO AO QUARTEL-GENERAL DA RESISTÊNCIA ANTIMETRALHAS! O ÚLTIMO BALUARTE DA LEGALIDADE EM PATÓPOLIS!

TRANSPORTES PATINHAS

ESPERE AQUI POR MIM! VOLTAREI LOGO QUE POSSA!

EH, UM INSTANTE! EU...

ZOMP

CÉUS! DESAPARECEU! E EU QUE TINHAS TANTAS PERGUNTAS...

BZZZ?

PODE SEMPRE COLOCÁ-LAS A MIM!

?

BZZZ!

DESDE QUE OS METRALHA LHE LEVARAM TUDO ATÉ AO ÚLTIMO CENTAVO, O POBRE PATINHAS PERDEU ALGUNS PARAFUSOS!

S-SUPERPATO?

OH, NÃO! SOU APENAS EU... O SEU VELHO AMIGO!

DONALD?

POIS! PROCURO MANTER VIVA A RECORDAÇÃO DO GRANDE HERÓI MASCARADO!

"QUE HÁ ANOS JAZ ENTRE OS SEGREDOS DO DEPÓSITO DO PATINHAS! ALIÁS, DOS METRALHA, AGORA!"

MAS... NÃO ENTENDO! O QUE SUCEDEU? O QUE FEZ PATÓPOLIS PARA SE TRANSFORMAR NESTE HORRÍVEL PESADELO?

TUDO COMEÇOU HÁ ANOS ATRÁS, QUANDO O SUPERPATO SE TORNOU MENOS HÁBIL NA CAPTURA DOS BANDIDOS!

"AS SUAS ARMAS FICARAM DEFEITUOSAS E OS METRALHA APROVEITAVAM PARA ESVAZIAR BANCOS E JOALHARIAS!"

OBRIGADO..

SUPER-IDIOTA!

GRRR!

UPS! DESCULPEM! A MIRA ESTÁ UM POUCO DE LADO...

APANG

"EM BREVE TINHAM CONSEGUIDO DINHEIRO SUFICIENTE PARA TEREM ARMAS E ARMADURAS CONCEBIDAS PELO INTELECTUAL-176..."

"QUE INEXPLICAVELMENTE ULTRAPASSARAM AS ARMAS ANTICRIME DO SUPERPATO!"

CÉUS! OUTRA VEZ!

ZAAAAP

FIZZ

FIZZZ

716-167

OH, NÃO! DEITEI ABAIXO OS ALARMES DO DEPÓSITO!

ZAAAAP

E ASSIM AQUELES BANDIDOS ASSUMIRAM O CONTROLO DO DEPÓSITO E COM TRÊS FANTASBILIÕES Ã SUA DISPOSIÇÃO...

"TORNARAM-SE OS DONOS INDISCUTÍVEIS DA CIDADE, ONDE CRESCEM OS JOGOS DE AZAR, O CONTRABANDO E A RECICLAGEM DE DETRITOS TÓXICOS!"

E AS VELHAS CASINHAS COM JARDIM? E O PARQUE? A GLORIOSA ESTÁTUA DE CORNÉLIO PATUS QUE ME INSPIROU NA INVENÇÃO DO DESCASCADOR DE MILHO AUTOMÁTICO?

REDUZIDA A UM MONTE DE RUÍNAS!

ISSO É TERRÍVEL! PERTURBADOR! ASSUSTADOR!

POIS! E... HÃ?

BRIIP BRIIP

DESCULPE, MAS TENHO DE O DEIXAR! OS RAPAZES ENVIARAM MENSAGEM SOBRE UM CARREGAMENTO DE DETRITOS QUE ESTÁ A CHEGAR!

GNIK GNIK GNIK

TENHO DE O INTERCETAR ANTES QUE SEJA LANÇADO NA REDE HIDRÁULICA!

CÉUS! OUVISTE ISTO?

COMO "QUE TENHO EU A VER COM ISSO"?! NÃO ENTENDES! EU SOU O CULPADO DISTO TUDO!

BZZZ?

OUVISTE O QUE DISSE O DONALD? DE REPENTE, OS MECANISMOS DO SUPERPATO COMEÇARAM SEM EXPLICAÇÃO A FUNCIONAR MAL!

TRANSPORTES

"JÁ QUE ME RECUSEI A FAZER A MANUTENÇÃO, DEVE TER-SE ARRANJADO SOZINHO, COM PÉSSIMOS RESULTADOS!"

QUAC!

ZOT

ASSIM, POUCO A POUCO FICOU SEM AS FERRAMENTAS ANTICRIME E... AI, AI... JÁ VÊS O QUE SUCEDEU!

BZZZ!

EU NUNCA DEVIA TER PARTIDO! ESPERAVA QUE O FUTURO ME DESSE FAMA E GLÓRIA SEM FIM...

AFINAL DESTRUÍ O FUTURO DOS MEUS AMIGOS! AI, AI! SE AO MENOS EU PUDESSE VOLTAR ATRÁS!

BZZZ!

TENS RAZÃO, LAMPADINHA! TENHO UMA MÁQUINA DO TEMPO! POSSO VOLTAR AO MOMENTO DA PARTIDA E NÃO CARREGAR NO BOTÃO!

BZZZ!

HUM... MAS A ZONA EM QUE ATERRÁMOS É CONSTANTEMENTE PATRULHADA PELOS ROBÔS METRALHA!

SPORTES
NHAS

TENHO DE ENCONTRAR UMA FORMA DE ILUDIR A SUA VIGILÂNCIA! A-HA! AQUI ESTÁ MESMO O QUE É PRECISO!

MODIFICANDO O NAVEGADOR DO SATÉLITE E AJUSTANDO-O PARA AS ONDAS CEREBRAIS LADRÕES E AFINS, DEVO SER CAPAZ DE IDENTIFICAR A POSIÇÃO DOS INIMIGOS!

E, EM CASO DE CONFRONTO, ESTA MÁQUINA OBLITERADORA DÁ-ME UMA ÓTIMA ARMA...

"UM CANHÃO PARALIZANTE DE BILHETES VALIDADOS!"

FRUSH FRUSH FRUSH FRUSH

"COM A MARCA QUE INDICA DIRETAMENTE O NÚMERO DE ANOS DE PRISÃO PELO CRIME COMETIDO!"

SOMP

20 ANOS

CORAGEM, LAMPADINHA! VOLTÁMOS!

BZZZ!

CLICK

GLAB! DESMAIEI OUTRA VEZ!

TALVEZ DEVA DOTAR A MÁQUINA DO TEMPO DE UM COLCHÃO ENERGÉTICO PARA DIMINUIR O IMPACTO COM AS ONDAS VIBROTEMPORAIS E...

BZZZ! BZZZ!

EHEM... TENS RAZÃO, LAMPADINHA! NÃO SÃO HORAS DE PENSAR NA MINHA INVENÇÃO...

TENHO DE CHAMAR UM AMIGO EM DIFICULDADES!

PARDAL?! COMO ASSIM? QUER QUE VÁ JÁ FAZER MANUTENÇÃO?

OLHE QUE A MINHA SITUAÇÃO ECONÓMICA NÃO MUDOU NAS ÚLTIMAS HORAS! NÃO TENHO UM CÊNTIMO FURADO PARA LHE PAGAR!

NÃO INTERESSA! TRABALHAR PARA O DEFENSOR DA JUSTIÇA É RECOMPENSA SUFICIENTE!

EH, EH! TUDO COMO PREVISTO!

CLICK

SENTIDO ÚNICO

É UMA SORTE QUE O PARDAL NÃO SEJA FÃ DOS FILMES DE FICÇÃO CIENTÍFICA...

SENÃO TERIA RECONHECIDO O CENÁRIO DE "PATOS MUTANTES E O METEORITO RADIOATIVO"!

A PROPÓSITO, TENHO DE ADMITIR QUE TODOS REPRESENTARAM BEM OS SEUS PAPÉIS!

176-761

DESDE O MEU FIEL SÓSIA ROBÔ NO PAPEL DO METRALHA MECÂNICO...

VLOP

ATÉ ESTE VOSSO AMIGO, NO PAPEL DO CARTOLA MASCARADO!

"PARA NÃO FALAR DA RAPIDEZ DIGNA DE UM TRANSFORMISTA, COM QUE MUDEI DE FATOS..."

"E EM POUCOS SEGUNDOS ME TRANSFORMEI EM SUPERPATO, ALIÁS, DONALD!"

MAS ESSE PAPEL VEM-ME NATURALMENTE, CERTO?

BLINK

"SEJA COMO FOR, A PARTE MELHOR DA ENCENAÇÃO FOI DO LAMPADINHA! SE NÃO TIVESSE CORRIDO PARA FORA DO LABORATÓRIO, PEDINDO-ME PARA CONVENCER O PARDAL A FICAR..."

BZZZ! BZZZ!

"JAMAIS TERIA CONCEBIDO ESTE PLANO! NÃO LHE TERIA ENTREGUE O RAIO HIPNOTIZADOR PARA INSTALAR ÀS ESCONDIDAS NA MÁQUINA DO TEMPO..."

"E O PARDAL TERIA PARTIDO DE VERDADE, EM VEZ DE APENAS ATIVAR O RAIO QUE O FEZ PERDER OS SENTIDOS..."

START

"O TEMPO NECESSÁRIO PARA O TRAZER PARA AQUI!"

"NESSA ALTURA, O LAMPADINHA ACORDOU-O E A REPRESENTAÇÃO COMEÇOU EM FORÇA!"

HÃ? EH?

NÃO GOSTEI NADA DE ENGANAR UM AMIGO, MAS NÃO PODIA FICAR SEM A TECNOLOGIA NA LUTA CONTRA O CRIME!

E DEPOIS... ATÉ GANHEI DUAS NOVAS ARMAS... CÉUS!

SKOOSH

É PENA QUE, PARA NÃO REVELAR AO PARDAL O QUE FIZ, NUNCA LHE PODEREI PEDIR O LIVRO DE INSTRUÇÕES! GLAB!

176-761

FIM

Mágicos de Mickey II

A Idade das Trevas

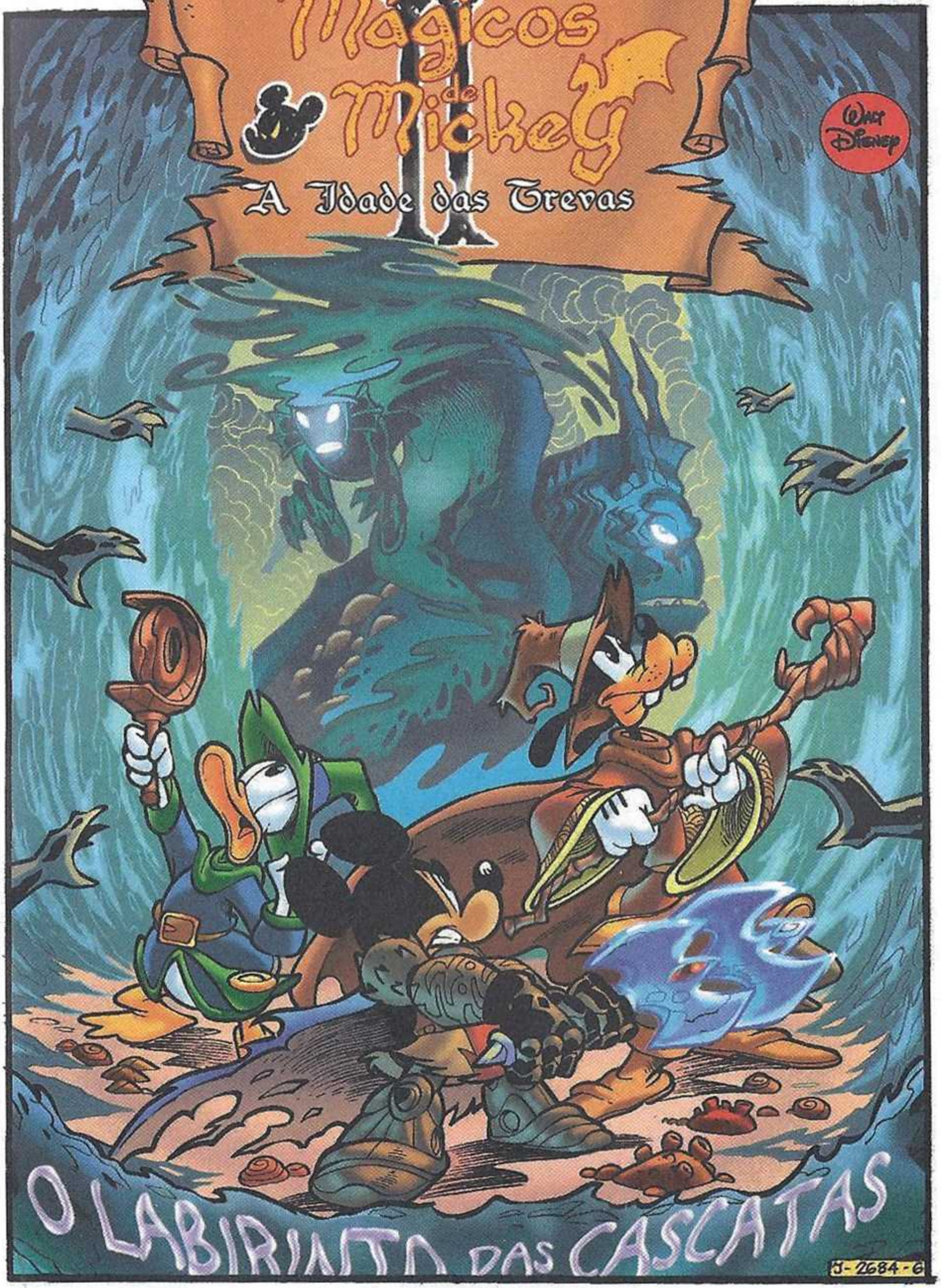

Texto de **Stefano Ambrosio** – Desenhos de **Alessandro Pastrovicchio**

Lê o resumo dos episódios anteriores em www.goody.pt/comix!

ERA A ÉPOCA DAS LENDAS, DOS MAGOS E DOS HERÓIS... OU SEJA, DOS MÁGICOS DE MICKEY!

MICKEY: O MAGO DA VILA!

PATETA: DESTINADO A SER MAGO, MAS PREFERE OCUPAR-SE COM OUTRAS COISAS!

DONALD: OS SEUS FEITIÇOS SÃO DE AÇÃO RETARDADA...

FAFNIR: CRIA DE DRAGÃO "ADOTADA" PELO DONALD!

E AQUI ESTÁ A COROA DO FEITICEIRO SUPREMO! O MICKEY DESTRUIU-A PARA QUE O SEU PODER NÃO CAÍSSE NAS MÃOS ERRADAS! DOS SEUS FRAGMENTOS SURGIRAM CRISTAIS MÁGICOS (CHAMADOS DIAMAGICS...)

QUE ACORDARAM OS DRAGÕES ANTIGOS, MONSTROS DECIDIDOS A CONQUISTAR O MUNDO QUE DANTES DOMINAVAM!

A ÚNICA FORMA DE OS IMPEDIR É ENCONTRANDO OS CINCO ELEMENTOS DA GRANDE ARMADURA, CADA UM DELES ESCONDIDO...

NUM LABIRINTO?

ZAIUS, NOBRE DRAGÃO MAGO, QUIS GUIAR O MICKEY ATRAVÉS DAS INCRÍVEIS TERRAS DE OBERON...

EXATO! REZA A LENDA QUE AS BOTAS DO REI GUERREIRO GERTUS, QUE DÃO SUPERVELOCIDADE, ESTÃO ESCONDIDAS NO LABIRINTO DAS CASCATAS DE DURLAN!

EU SE FOSSE A SI, FICAVA LONGE! NINGUÉM VOLTOU DE LÁ!

PARECE QUE SÓ OS QUE TÊM UM CORAÇÃO PURO É QUE PODEM ENTRAR... QUALIDADE RARA!

OLHEM PARA MIM, POR EXEMPLO! ACHAM QUE VOU DEVOLVER ESTE PEIXE AO RIO SÓ POR BONDADE?

SPLASH

A VERDADE É QUE ESPERO QUE CRESÇA PARA VOLTAR A PESCÁ-LO, ASSIM O MEU ALMOÇO NÃO SERÁ TÃO POUCOCHINHO!

EU TENHO REMÉDIO PARA ISSO! VER FISH-LUUUP! PESCA EXAGERADAAA!

ZAAAP

BUÁ! AINDA ESTÁ MAIS VAZIA DO QUE ANTES!

GROAN! PORQUE SERÁ QUE OS MEUS ENCANTOS NUNCA FUNCIONAM?

BEM, COM ESTAS MOEDAS PODE COMPRAR O PEIXE QUE QUISER! OBRIGADO PELA INFORMAÇÃO!

KIK-KIK! JÁ OUVI O SUFICIENTE!

TENHO DE IR JÁ ALERTAR O TERRÍVEL DREDKING! KIK-KIK!

AI, AI! ESTA FOI UMA DESCOBERTA HORRÍVEL: OS MÁGICOS DE MICKEY ESTAVAM A SER ESPIADOS! E AS MÁS NOTÍCIAS NUNCA CHEGAM SOZINHAS...

VLAP VLAP

HÃ? O QUE SERÁ ESTE BARULHO?

NÃO O RECONHECEM? É O TURBO, O MENSAGEIRO!

OLÁ, VELHO AMIGO! QUE BONS VENTOS TE TRAZEM?

VLAP VLAP VLAP VLAP

VENTOS DE TEMPESTADE... PARA O DONALD!

NÃO PAGASTE AS TUAS DÍVIDAS AO TEU TIO! TENHO AQUI UMA AÇÃO DE DESPEJO!

?

BUÁ! PORQUE ME HAVIA DE CALHAR UM TIO REI ASSIM TÃO FORRETA?

COM TANTO OURO QUE TEM NÃO PODE PERDOAR UNS MÍSEROS DEZ ANOS DE ATRASO NAS RENDAS! AI! O QUE SERÁ DE NÓS, FAFNIR?

COMO É QUE NOS VAMOS AQUECER NAS NOITES GELADAS DE INVERNO?

FOOOSH

OBRIGADO, MAS PEFIRO UM CALOR MENOS ACESO!

EXPERIMENTA ISTO! DECIDI COMEÇAR A FAZER TRICÔ! AINDA NÃO SOU NENHUM ESPECIALISTA...

VLAP VLAP

?

MAS COM UM BOCADINHO DE PRÁTICA SEREI UM ESPECIALISTA EM CACHECÓIS E CAMISOLAS!

QUAC! SEIS BRAÇOS? SERÁS FAMOSO, MAS... ENTRE OS PIORES!

ENTRETANTO, NA PLANÍCIE DE MAGMA...

KIK-KIK! SUPREMO DREDKING! SUPREMO DREDKING!

THUD

O QUE QUERES, MICRÓBIO LAMENTÁVEL COM ASPETO DE DRAGÃO?

DEIXO-O FALAR, LADY SAURYA! MANDEI-O ESPIAR O MICKEY E OS SEUS AMIGOS! ATÉ AGORA FORAM OS ÚNICOS "SEM ESCAMAS" CAPAZES DE DERROTAR UM DRAGÃO ANTIGO...

KIK-KIK!

E GIKO, O DRAGÃO LAGARTO VAI REVELAR AS ARMAS DE QUE DISPÕEM!

SIM, MEU SENHOR KIK KIK!

DESCOBRI QUE PSSS, PSSS... KIK-KIK...

A-AH! QUEREM USAR O PODER DA ARMADURA COM A QUAL OS "SEM ESCAMAS" CONSEGUIRAM LANÇAR-NOS NO SONO PROFUNDO!

PYRANAR!

DIZ-ME QUAIS AS TUAS ORDENS, Ó SUPREMO!

ÉS CAPAZ DE ANDAR DEBAIXO DE ÁGUA SEM PERDER O PODER DE CUSPIR FOGO! ENCONTRA-OS...

"E FAZ COM QUE AS CASCATAS DE DURLAN SEJAM A ÚLTIMA ETAPA DA SUA VIAGEM!"

ASSIM...

ADMIREM SÓ! REZA A LENDA QUE AS CASCATAS FORAM CRIADAS PELAS LÁGRIMAS DE UMA SEREIA QUE PERDEU O SEU APAIXONADO!

SPLASH SPLASH SPLASH

É MUITO ROMÂNTICO, MAS... É DEMASIADO HÚMIDO PARA O MEU GOSTO! HUMPF!

TENHO DE DEIXAR-VOS POR AQUI, MEUS AMIGOS! É PERIGOSO PARA MIM CONTINUAR!

NÃO TE PREOCUPES, NOBRE ZAIUS!

VOLTA PARA OS TEUS IRMÃOS! JUNTOS VÃO REUNIR A GRANDE EQUIPA FOGO ARDENTE...

"CONTRA OS DRAGÕES ANTIGOS, PRECISAMOS QUE TODOS OS MAGOS MAIS PODEROSOS UNAM FORÇAS!"

TSC! IDIOTAS! AO DIVIDIREM-SE SÓ ESTÃO A ACELERAR O VOSSO FIM!

CORAGEM, PATETA! ATIVA O REMO EXTOR E VAMOS ENTRAR!

GLUB! NÃO PODIAS TER FECHADO A CABINE PRIMEIRO?

!

SPLASH

SPLOSH

SPLASH

A LONGA VIAGEM NO LABIRINTO DAS CASCATAS COMEÇOU! PRIMEIRO PARECE QUE ESTÁ TUDO TRANQUILO (OU QUASE)...

ESTÁ QUIETO, FAFNIR NÃO PRECISO DA TUA CHAMA PARA ME ENXUGA... AAAI!

MAS...

EI, PATETA! DEIXA LÁ O TRICÔ E VEM AJUDAR-ME A SEGURAR O LEME!

FRUZ

A CORRENTE AUMENTOU DE REPENTE!

GNNN...

GASP! E ALI ESTÁ O MOTIVO! OLHEM ALI, À FRENTE DA PROA!

UM VÓRTICEEE!

TEMOS DE PASSAR AO LADO DELE! GNNN... EVITAR QUE NOS ENGULA!

IIIH!

OU ENTÃO, PODEMOS FAZÊ-LO DESAPARECER COM MAGIA! EH, EH!

YARP?

EXCELENTE! AGORA, ENQUANTO ESTÃO EM DIFICULDADES... É O MELHOR MOMENTO PARA ATACAR! RARRR!

VORTEX QUIESCENS! ACALMA-TE, REMOINHO!

ZAAAP

VIVA! CONSEGUI...

AAAH!

QUE DESASTRE! O VÓRTICE FICOU AINDA MAIS FORTE!

ESTAMOS PERDIDOS!

MAS, COMO DIZEM OS MAGOS MAIS SÁBIOS, HÁ MALES QUE VÊM POR BEM! DE FACTO...

GRAAAR! A CORRENTE É DEMASIADO FORTE! NÃO CONSIGO CHEGAR MAIS PERTO DELES!

UAAAR!

ENTRETANTO...

GLUK

MICKEY, PERDEMOS OS REMOS!

IAC! ESTE REMOINHO É PIOR DO QUE UMA TROMBA DE AR!

!

É ISSO MESMO! PARA SAIR DO VÓRTICE, VAMOS APROVEITAR A CORRENTE DE AR QUE GERA!

AINDA BEM QUE AINDA TENHO COMIGO O DIAMAGIC QUE CONTROLA O VENTO! POR ISSO!

WIR-WIND-WOOR! VENTO, LEVANTA O DRAGÃO!

SPLASH

CONSEGUIMOS! SUPERÁMOS O VÓRTICE!

POIS! MAS NÃO SERVIU DE NADA! [SUSPIRO!] DUVIDO QUE SEJAMOS CAPAZES DE CONTINUAR...

ATRAVÉS DE UM TÚNEL ASSIM TÃO ESTREITO!

IAC! ENGANAS-TE! QUANDO FIZ A REVISÃO AO DRAGÃO, QUERIA USÁ-LO PARA ESTUDAR OS PEIXES NO SEU HABITAT...

CLUNK

POR ISSO PUS-LHE UM PEQUENO SUBMERGÍVEL!

ÉS UM GÉNIO, PATETA!

POIS! AQUI ESTÁ O ÚNICO MODO DE ATRAVESSAR O LABIRINTO!

É PRECISO NADAR ATRAVÉS DO TÚNEL COMO FAZEM AS SEREIAS QUE GUARDAM ESTE SÍTIO!

E ASSIM, DEPOIS DE UMA LONGA VIAGEM SUBAQUÁTICA...

CHEGÁMOS! EIS AS ROCHAS DAS SEREIAS!

E O SEU TESOURO! UAU! AQUI ESTÁ O SUFICIENTE PARA PAGAR AS MINHAS DÍVIDAS PELOS PRÓXIMOS MIL ANOS!

POIS! MAS NÓS ESTAMOS AQUI PARA PEDIR EMPRESTADAS AS BOTAS DO REI GERTUS...

PARA SALVAR O MUNDO DO MALVADO DREDKING!

TENS TODA A RAZÃO! [SUSPIRO!]

?

FALASTE BEM, MICKEY! AS TUAS INTENÇÕES SÃO NOBRES...

!

E POR ISSO TERÁS O QUE PEDES! AS BOTAS DA ARMADURA DO REI GERTUS SÃO TUAS!

GASP! A-AS SEREIAS!

VAMOS DEIXAR-TE SAIR DO LABIRINTO, MAS NEM TODOS OS TEUS AMIGOS PODERÃO CONTINUAR CONTIGO!

AQUELE QUE ROUBOU O RUBI REAL FICARÁ AQUI COMO NOSSO PRISIONEIRO!

DONALD! EU DISSE-TE...

MAS... NÃO FUI EU!

É VERDADE! O LADRÃO É A CRIA DE DRAGÃO!

FAFNIR?!

YARP!

O QUE FOI QUE TE DEU? SEMPRE FOSTE UM GRANDE TRAPALHÃO, MAS NUNCA UM LADRÃO!

VEJAM! ESTÃO A EXPLICAR-SE! DIZ QUE...

QUERIA PAGAR AS TUAS DÍVIDAS COM O RUBI, DONALD!

Q-QUERIAS AJUDAR-ME? ESTOU COMOVIDO!

POIS! MAS ISSO NÃO RESOLVE O PROBLEMA, ELE CONTINUA A NÃO PODER SAIR DAQUI!

NÃO FIQUEM DEMASIADO TRISTES! VÃO CÁ FICAR TODOS A FAZER-LHE COMPANHIA! RARRR!

FO'OOSH

PYRANAR! O DRAGÃO ANTIGO QUE NÃO TEME A ÁGUA!

EXATO! OS VOSSOS GOLPES SÃO INÚTEIS, IDIOTAS DE MEIA-TIGELA!

SPLASH

SPLASH

HUM... TEMO QUE MESMO QUE USE O DIAMAGIC DA CHUVA, NÃO IREI CONSEGUIR APAGAR AS SUAS CHAMAS...

MAS O FACTO DE TER AS PATAS DENTRO DE ÁGUA DEU-ME UMA IDEIA!

PATETA! DÁ-ME A LUVA DA ARMADURA E A CAMISOLA QUE FIZESTE DE MALHA!

É JÁ! MAS... PORQUÊ?

JÁ VAIS VER! AS BOTAS DÃO SUPER-VELOCIDADE..

E QUANDO ERA APRENDIZ DE FETICEIRO APRENDI QUE ESFREGANDO UM OBJETO SOBRE LÃ A ALTA VELOCIDADE..

ELE FICA CARREGADO DE ELETRICIDADE ESTÁTICA!

O PYRANAR TEM OS PÊS DENTRO DE ÁGUA, QUE CONDUZ A CORRENTE! BASTA TOCAR-LHE COM A LUVA DE FERRO PARA LHE DAR UM VALENTE CHOQUE!

ZAP ZAP

SWISSS

FORÇA, MANAS! VAMOS EXPULSAR ESTE MONSTRO DA NOSSA CASA!

SWOOSH

OBRIGADA, MICKEY! SALVASTE-NOS!

AGORA, JÁ PODEM PERDOAR O FAFNIR?

AS NOSSAS REGRAS SÃO SEVERAS...

MAS PERCEBEMOS QUE AGIU ASSIM PARA AJUDAR O SEU AMIGO! TEM UM CORAÇÃO PURO!

A AMIZADE NÃO JUSTIFICA O FURTO, MAS APRENDEU A SUA LIÇÃO! PODES IR, PEQUENINO!

MUITO BEM! NADA DE CHAMAS DE AGRADECIMENTO!

ASSIM...

ADEUS, MÁGICOS DE MICKEY!

IAC! AGORA QUE TEMOS DUAS PARTES DA GRANDE ARMADURA, HÁ MAIS UM POUCO DE ESPERANÇA PARA SALVAR O MUNDO!

E EU COM UMA CASA A MENOS! VOU ACABAR DESPEJADO E... POBRE!

FICA TRANQUILO! ÉS RICO EM AMIGOS!

ALÉM DISSO, SEMPRE TENS OS TEUS PODERES MÁGICOS!

TSC! E QUE BELOS PODERES... NUNCA FUNCIONAM!

TENS A CERTEZA, DONALD?

UAU! O FEITIÇO DO PATO RESULTOU! NUNCA FIZ UMA PESCARIA TÃO ABUNDANTE!

FIM

A CAÇA À ARMADURA CONTINUA NA PRÓXIMA SEMANA COM: "AS CHAVES AMALDIÇOADAS"!

JOGOS

Descobre as DIFERENÇAS

Entre estas duas imagens, existem oito pequenas diferenças. Consegues encontrá-las todas?

SOLUÇÕES NA PÁG. 128

O que se PASSA?

Pinta os espaços com pontos e descobre!

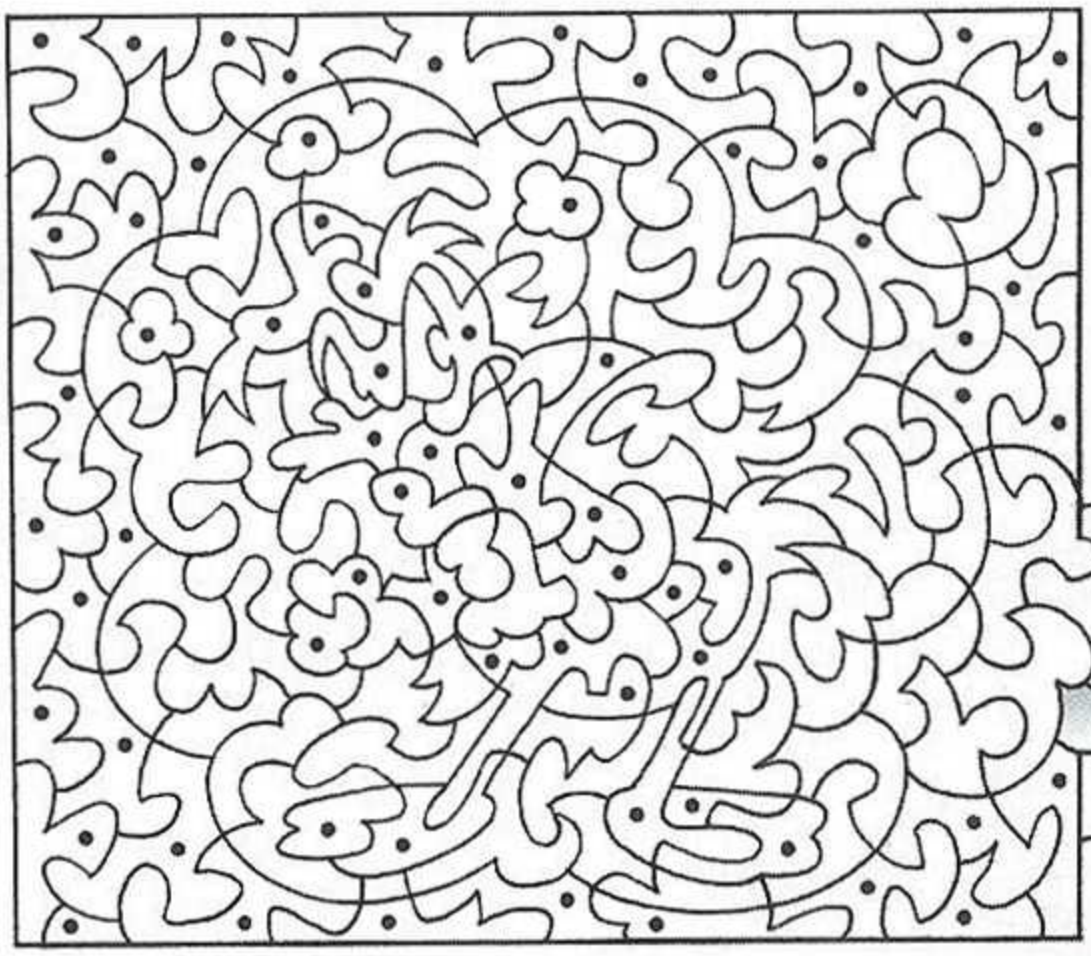

MARGARIDA E O EMPREGO INSÓLITO

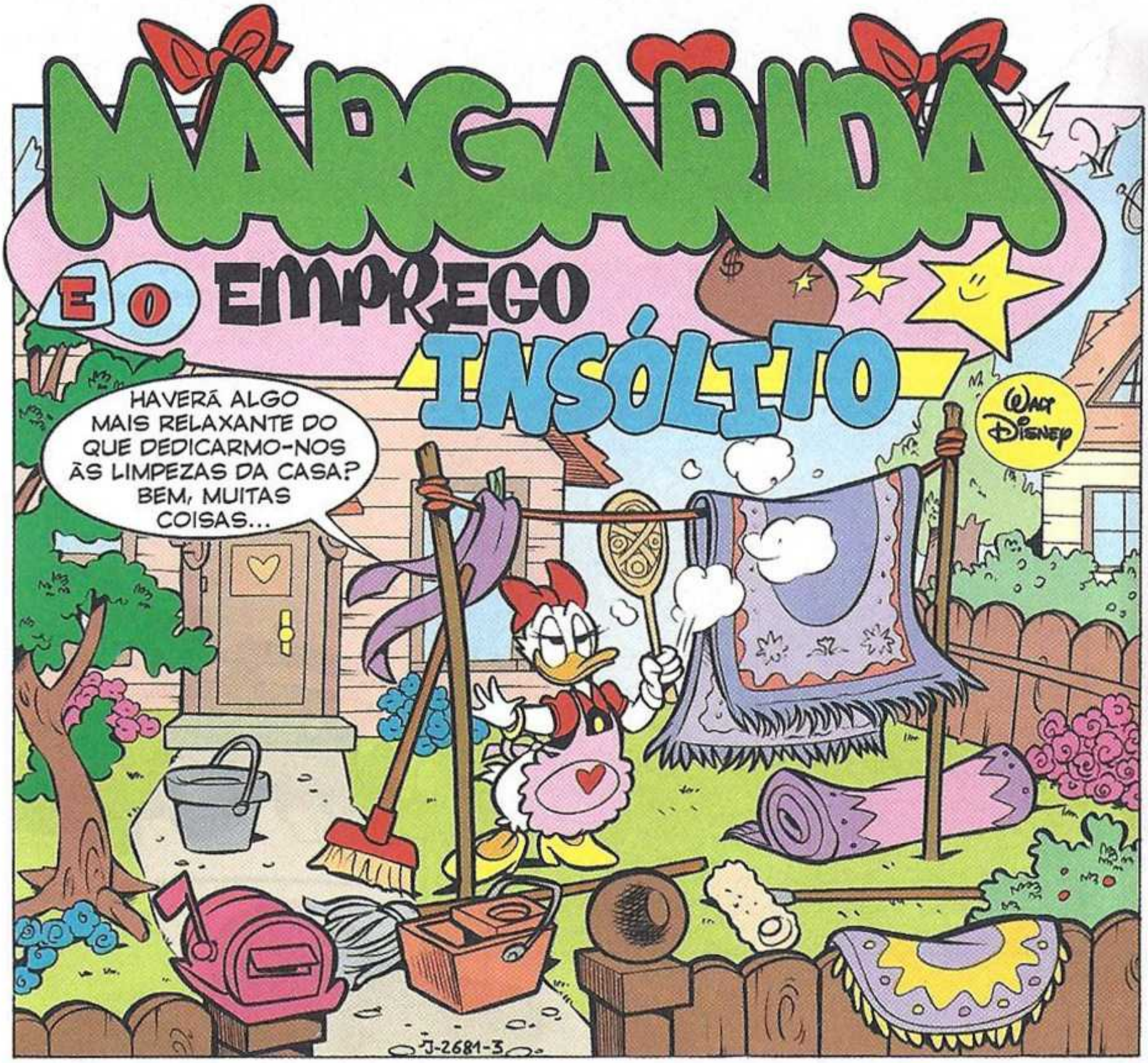

Texto de **Daniele Regolo** – Desenhos de **Claudio Panarese**

BEM, TALVEZ O SEU LEMA SEJA UM POUCO DIFERENTE DO MEU!

AH, SIM?

CÁ PARA MIM, PODERIA SER... "PRIMEIRO O DEVER E DEPOIS MAIS DEVER!"

NA VERDADE, PARA MIM "DEVER" É SINÓNIMO DE "PRAZER"!

MAS NÃO ESTOU AQUI PARA CONVERSAR, MAS PARA TE PROPOR QUE TRABALHES PARA MIM!

UAU!

TU TENS TRAÇOS IMPRESCINDÍVEIS PARA UM TRABALHO DE GRANDE RESPONSABILIDADE, SOBRINHA!

ESPERO-TE AMANHÃ NO DEPÓSITO PARA DISCUTIRMOS OS DETALHES!

NÃO FALTAREI, TIO!

O TIO PATINHAS NUNCA DEIXA DE ME SURPREENDER!

NO DIA SEGUINTE..

A MARGARIDA CHEGOU!

DLIN DLON

SOBRINHA QUERIDÍSSIMA!

VAMOS LOGO AO QUE INTERESSA! TENHO MUITA RELUTÂNCIA EM ADMITIR COLABORADORES, A MENOS QUE SEJAM LEAIS E CAPAZES COMO TU!

FICO SEM JEITO, TIO!

É CLARO QUE TERÁS UMA BOA... EHEM... BOAZINHA REMUNERAÇÃO!

ESPERO ESTAR À ALTURA! NÃO ESTOU MUITO VERSADA EM ÍNDICES DE BOLSA!

COITADA DA MENINA! ESTÁ TÃO COMPLETAMENTE FORA DA CENA!

VEM COMIGO! VOU MOSTRAR-TE O TEU NOVO... GABINETE!

ESTOU ANSIOSA POR COMEÇAR!

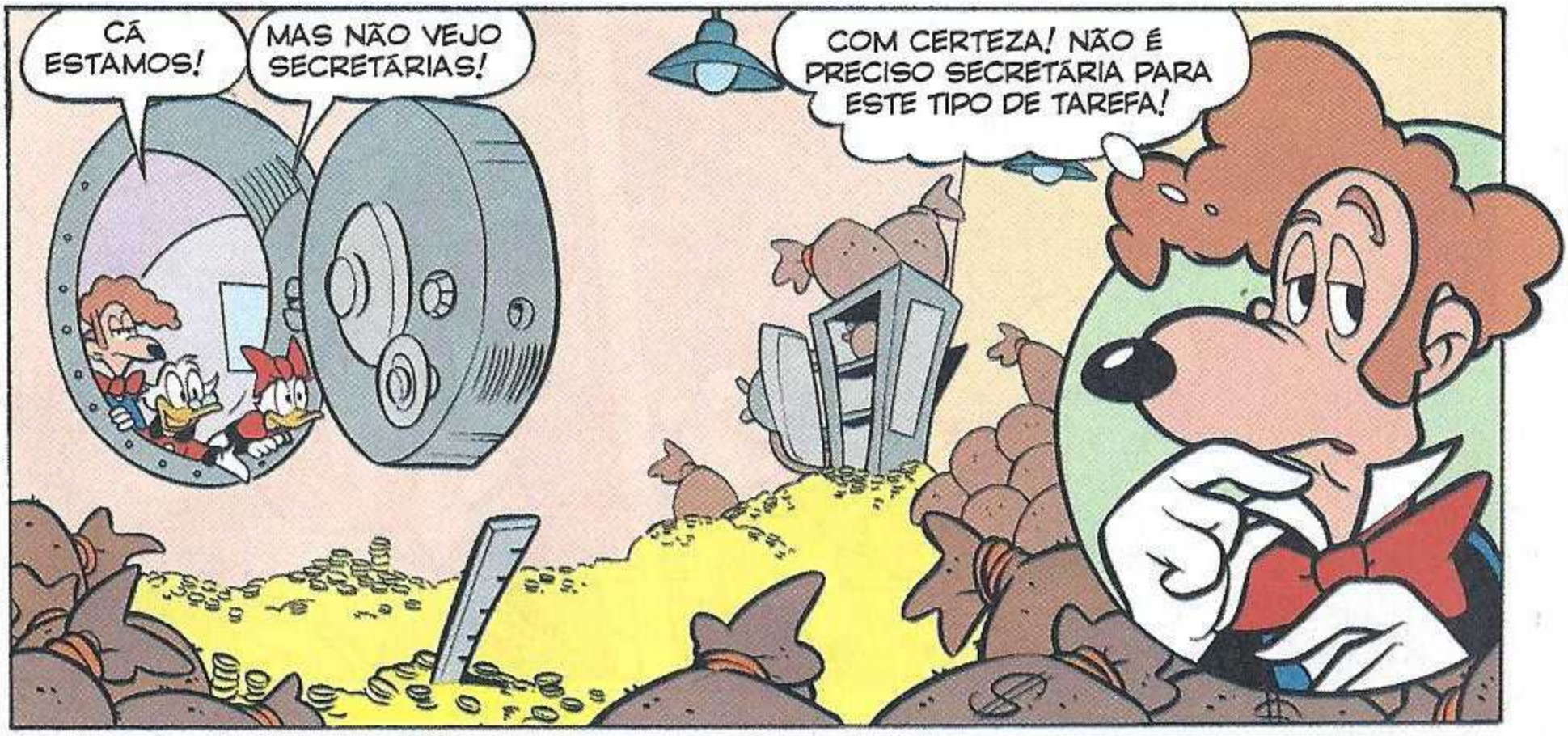
CÁ ESTAMOS!
MAS NÃO VEJO SECRETÁRIAS!
COM CERTEZA! NÃO É PRECISO SECRETÁRIA PARA ESTE TIPO DE TAREFA!

MAS... ESTÁ A PROPÔR-ME QUE FAÇA O POLIMENTO DAS MOEDAS?
EXATO! É UMA TAREFA DELICADA E ESTOU DISPOSTO A PAGÁ-LA MAIS QUE BEM!

ÉS UMA VERDADEIRA PERITA NO CUIDADO DAS COISAS!
HUM...
É MELHOR TOMAR AS DEVIDAS PRECAUÇÕES EM CASO DE UM ROTUNDO "NÃO"!

NA VERDADE, ESPERAVA OUTRA COISA...
MAS NÃO VEJO RAZÃO PARA RECUSAR!
BRAVO!
GLUP!

E AGORA TODOS AOS SEUS POSTOS!

EH, EH!

BEM, VOU METER JÁ MÃOS À OBRA!

ASSIM...

NO FUNDO, ATÉ É UM TRABALHO DIVERTIDO!

O PROFISSIONALISMO TEM DE SER DEMONSTRADO EM QUALQUER SITUAÇÃO!

MAIS TARDE...

SEMPRE QUERO VER EM QUE PONTO A MARGARIDA ESTÁ!

UAU! QUE ESPLENDOR!

DEDIQUEI-ME AO CUIDADO DE CADA UMA DAS MOEDAS USANDO UM PRODUTO MUITO ECONÓMICO!
ISSO É MÚSICA PARA OS MEUS OUVIDOS!
ESTA ANTIGA MOEDA PARECE AINDA MAIS NOVA DO QUE QUANDO FOI CUNHADA!
SPATES
PENNY

ATÉ AMANHÃ, MENINA!
ADEUS, SOBRINHA!
ATÉ AMANHÃ!
RUA!

ALGUM TEMPO DEPOIS...
NO FUNDO, ESTE NOVO EMPREGO É BEM DIVERTIDO! ESTOU ANSIOSA POR FALAR DISTO COM O...

DONALD!

ACEITANDO O TRABALHO COM O TIO PATINHAS, PREJUDIQUEI-O!

POLIR AS MOEDAS É O ÚNICO EMPREGO FIXO COM QUE ELE PODE CONTAR!

SNIF... QUE IDIOTA!

COMO É QUE NÃO PENSEI NISSO ANTES?!

FORA!

RUA!

ESPERA AÍ! TALVEZ EU TENHA TIDO UMA BOA IDEIA!

XÔ!

DIAS DEPOIS...

O SEU TIO CHAMA-A AO SEU GABINETE, MENINA!

VOU JÁ, BATISTA!

MAS QUE SE PASSA CONTIGO, MARGARIDA?

O POLIMENTO DAS MOEDAS DEIXA MUITO A DESEJAR!

EH, EH! O MEU PLANO FUNCIONA!

ESTAS SÃO AS MOEDAS QUE TRATASTE... E HOJE DIRIA QUE... AS TRATASTE BASTANTE MAL!

ESTOU DESOLADA! É UM TRABALHO BEM MAIS DIFÍCIL DO QUE TINHA PENSADO!

O TIO TEM A REAÇÃO QUE EU ESPERAVA QUE TIVESSE!

AGORA VAI DESPEDIR-ME E O DONALD PODERÁ VOLTAR AO SEU LUGAR!

SOU OBRIGADO A TOMAR DECISÕES ANGUSTIANTES E DIFÍCEIS!

O TEU ORDENADO SERÁ CONGELADO ENQUANTO O BRILHANTISMO NÃO REGRESSAR AOS PADRÕES DO CONTRATO!

HÃÃÃ?!

AI, AI! TODOS OS MEUS BONS PROPÓSITOS... EM FUMO!

CORAGEM, VÁ! NOS MEUS BONS TEMPOS DO KLONDIKE...

ACHAVA QUE PODIA AJUDAR O DONALD E EM VEZ DISSO...

AI, AI! QUE SARILHO!

NÃO DESANIME, MENINA! TRABALHAR PARA O SEU TIO NÃO É FÁCIL!

MAS A MENINA É UMA PATA FANTÁSTICA, VAI CONSEGUIR!

OBRIGADA, BATISTA!

MAIS TARDE...

SGRUNT! ONDE ESTÁ AQUELE PATO?

GRR! TEM UM FARO ESPECIAL PARA OS CREDORES!

LÁ ESTÁ ELE! DESTA VEZ NÃO VAI ESCAPAR!

VAMOS APANHAR-TE!

SGURGLE!

POF

TENHO DE ARRANJAR UMA SOLUÇÃO PARA ESTE PROBLEMA!

A NOITE VAI DAR-ME CONSELHOS! ESPERO...

NO DIA SEGUINTE...

EU PERCEBI BEM?!

TU QUERES A AJUDA DO DONALD?

HÁ UMA DIFERENÇA ABISMAL ENTRE LIMPAR UMA CASA E LIMPAR AS SUAS MOEDAS!

"MAS ELE É UM VERDADEIRO ESPECIALISTA DO SETOR!"

UM TRABALHO IMPECÁVEL! O TIO PATINHAS VAI FICAR SATISFEITO!

PARA MAIS, A SUA EXPERIÊNCIA VAI AJUDAR-ME A SER MELHOR PROFISSIONAL!

HUM...

ESQUECES-TE DE QUE O MEU ORÇAMENTO NÃO AGUENTA DOIS ORDENADOS?

SÓ ISSO?

SE VOLTAR A CONTRATAR O DONALD, RENUNCIO AO MEU!

QUAC!

ACHA MESMO QUE EU QUERO PESAR NAS FINANÇAS DE UM PATO ADORÁVEL COMO O TIO?

C-CLARO QUE NÃO!

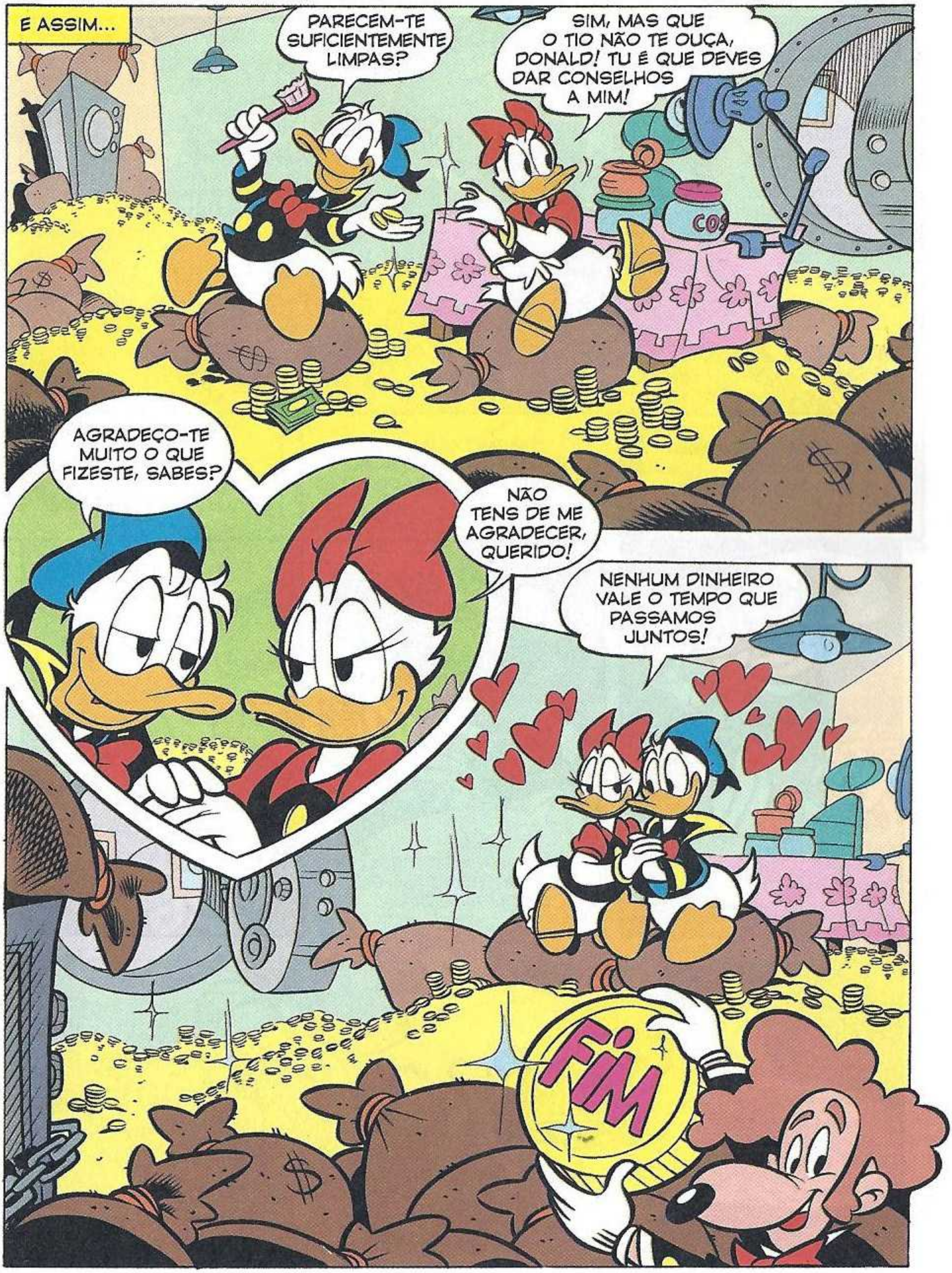
E ASSIM...
PARECEM-TE SUFICIENTEMENTE LIMPAS?
SIM, MAS QUE O TIO NÃO TE OUÇA, DONALD! TU É QUE DEVES DAR CONSELHOS A MIM!
AGRADEÇO-TE MUITO O QUE FIZESTE, SABES?
NÃO TENS DE ME AGRADECER, QUERIDO!
NENHUM DINHEIRO VALE O TEMPO QUE PASSAMOS JUNTOS!
FIM

"NUNCA ME CANSAVA DE OUVIR AS AVENTURAS DO PIONEIRO DO TIO-AVÔ DO CIRILLO..."

"CONSEGUIA SEMPRE DEIXAR-ME ENTUSIASMADA..."

"MESMO QUANDO PERCEBIA QUE ESTAVA A INVENTAR UM BOCADINHO..."

"MAS, CERTA VEZ, CONSEGUIU SURPREENDER-ME COM UMA COISA QUE NÃO ESPERAVA!"

OOOH!

E SÓ COM UMA MÃO, TIROU O TRONCO DO CAMINHO E COM A OUTRA...

TENHO UMA PRENDA PARA TI, DONALDA!

?!

UM ALFINETE DE PRATA! É LINDÍSSIMO!

J-2675-5

Texto de **Carlo Panaro** - Desenhos de **Francesco Guerrini**

GANSOLINO & GASTÃO

WALT DISNEY

O LADRÃO DO MEIO DIA

É UMA PENA QUE COM O TEMPO TENHA FICADO BAÇO!

JÁ CARREGUEI AS CAIXAS DE MAÇÃS NA CARRINHA, VOVÔ!

GANSOLINO, FAZ-ME UM FAVOR. QUANDO FORES À VILA, LEVA-ME ESTE ALFINETE PARA LUSTRAR!

TEM CUIDADO! É UMA RECORDAÇÃO MUITO ESTIMADA!

FIQUE TRANQUILA!

WROOM

CRUNCH! PRIMEIRO VOU ENTREGAR AS MAÇÃS AO SENHOR DA FRUTA! NHAM! DEPOIS...

"LEVO O ALFINETE À OURIVESARIA!"

HUM... TEM TANTA GENTE! ATÉ FAZEM FILA!

JOIAS

COMPRA E VENDA
PEPITAS - COLARES DE OURO
JOIAS - PÉROLAS - CORRENTES

DLING

BEM, LÁ TEREI DE ESPERAR PACIENTEMENTE! AINDA QUE...

JÁ TENHA A BARRIGA A DAR HORAS!

RONC, RONC!

"MUDANÇA DE PLANOS! É MELHOR VOLTAR MAIS TARDE! E ENTRETANTO, APROVEITO E FAÇO UM LANCHINHO!"

NHOM! SEIS SANDOCHAS SÃO O MÍNIMO PARA ACALMAR O ESTÔMAGO!

NA VERDADE, JÁ DEVORASTE OITO!

HOT DOG 1,05€

GELADOS

ÚLTIMA HORA! A POLÍCIA CONTINUA EM BUSCA DO LADRÃO DO MEIO-DIA!

"CHAMA-SE ASSIM PORQUE ASSALTA SEMPRE À HORA DO ALMOÇO!"

CORNALINA JOALHARIA

DEPOIS DO SEU ÚLTIMO ASSALTO, A POLÍCIA PERDEU-LHE RASTO NO CAMPO!

GOSTAVA DE VER SE ELE SE ATREVIA A VIR METER O FOCINHO AQUI EM QUACKTOWN!

Rebuçados de MENTA (52)

SLURP

CHUPA-CHUPAS

A PROPÓSITO... JÁ É QUASE MEIO-DIA!

VOU LEVAR O RESTO DO LANCHE PARA O MEU QUINTO PEQUENO-ALMOÇO!

PAT Fritt

Pequenos-almoços e lanches

"E VOU A CORRER PARA A OURIVESARIA ANTES QUE FECHE!"

GNAM CIOMP

GLOM

OLÁ, MR. NUGGET! TROUXE O ALFINETE DA VOVÓ DONALDA PARA LUSTRAR!

Galardoada Mc Nugget

É REALMENTE UMA BELÍSSIMA JOIA!

DLING

ENTÃO, VOU LEVÁ-LO COMIGO! TUDO QUIETO E MÃOS NO AR!

SGURGLE!

METE O DINHEIRO E AS PEDRAS PRECIOSAS NO SACO! E NADA DE BRINCADEIRAS!

GASP! V-VOCÊ É O L-LADRÃO DO M-MEIO-DIA?

SBAM

ADIVINHASTE! AGORA ESTÁ QUIETINHO E CALADINHO, SENÃO DOU-TE UM PRÉMIO... DE CHUMBO!

GLAB!

A-AQUI T-TEM!

ADEUS! FOI UM PRAZER... PELO MENOS PARA MIM! EGH! EGH!

BUÁ! LEVOU-ME TUDO!

E... O ALFINETE DA VOVÓ?

TAMBÉM!

OH, NÃO!

XERIFE! XERIFE! ACABEI DE SER ASSALTADO!

BUÁ!

NÃO FOI O ÚNICO! AQUELE PATIFE TAMBÉM LEVOU O CARRO DO VELHO SAM!

OLÁ, GANSOLINO! PORQUÊ ESSA CARA DE PREOCUPADO?

EU EXPLICO, GASTÃO! FOI ASSIM BLÁ, BLÁ, BLÁ...

"HUM... ESTÁS METIDO NUM VERDADEIRO SARILHO!"

MAS NÃO TE PREOCUPES! EU VOU AJUDAR-TE A ENCONTRAR O ALFINETE!

OOF!

VIM BUSCAR UM CARRO QUE ACABEI DE GANHAR NA FEIRA DO FENO!

VAMOS USÁ-LO PARA PERSEGUIR O LADRÃO!

FEIRA DO FENO

LOTARIA FEIRA do FENO 1º PRÉMIO

COM A MINHA SORTE, VAMOS ENCONTRÁ-LO NUM INSTANTE!

WROOOM

EHM... COMO É QUE FAZES PARA SABER PARA QUE LADO DEVES IR?

SERÁ A DEUSA DA SORTE A GUIAR-ME!

É INFALÍVEL PARA ALGUMAS COISAS...

..SSSSSHHH SFLOPFLOPFLOP

EI! O PNEU FUROU-SE! NÃO POSSO CRER!

BEM, ACONTECE...

OH, NÃO! EM VEZ DO PNEU SUPLENTE, ESTÁ UM CESTO CHEIO DE FRASCOS DE DOCE QUE FAZEM PARTE DO PRÉMIO!

!

SURPRESA!

COMO É POSSÍVEL? A MINHA QUERIDA DEUSA ESTÁ A BRINCAR COMIGO?

BEM, AJUDOU-NOS A ENCONTRAR AS COMPOTAS... SLURP!

A MENOS QUE... MUMBLE, MUMBLE... A SORTE QUISSESSE QU EU PARASSE AQUI MESMO!

A-AH! OLHA ALI! UM CARRO ESCONDIDO NOS ARBUSTOS!

É O CARRO DO VELHO SAM! PARECE QUE O BANDIDO TAMBÉM O ROUBOU...

DEVE TER LARGADO O CARRO ASSIM QUE SAIU DA VILA!

POIS! PODIA SER RECONHECIDO E AINDA ERA APANHADO!

EI! UM ANEL! DEVE TER CAÍDO DO SACO!

PARA ONDE TERÁ ELE IDO A PÉ? AQUI PERTO SÓ HÁ O RIO QUACK!

UM RIO? HUM...

É PROVÁVEL QUE O PATIFE TENHA DECIDIDO PROSSEGUIR PELA ÁGUA PARA LHE PERDERMOS O RASTO!

CINTAS do ZACK

ALUGUER DE BARCOS A PREÇOS

AJUDA! AJUDA!

OLHA! O BARQUEIRO FOI AGREDIDO!

GROAN! FOI UM TIPO COM UM AR DUVIDOSO, CASACÃO PRETO E UM CHAPÉU...

FOI O LADRÃO DO MEIO-DIA!

HUMPF! ROUBOU-ME UM BARCO, DEPOIS DE ME IMOBILIZAR COM AS BOIAS!

PARA ONDE É QUE ELE FOI?

FOI PARA A BAÍA DE DUCKBAY! SE VÃO SEGUI-LO, EMPRESTO-VOS O BARCO A MOTOR MAIS VELOZ QUE TENHO!
DEVOLVAM-ME O BARCO ROUBADO E TERÃO UMA RECOMPENSA!
VRUP-P-P.
COM CERTEZA!
SOMOS TÃO RÁPIDOS COMO O VENTO! CLARO QUE O VAMOS APANHAR!
NHAM! ESTA PERSEGUIÇÃO ABRIU-ME O APETITE!
RROOOAAARRRRRR
VROARR
VOU FAZER UM LANCHINHO NUM INSTANTE!
GANSOLINO, DEIXA-ME VER POR ONDE VA...
AAAH!
VROARR
SCRUMB

CUIDADO!

OOOF!

PERDI O CONTROLO!

ROOARRRR

ROAARRRR

VROAMM

SFRUSH

SPLASH

GLAB! JÁ PARÁMOS!

MAS AINDA NÃO ESTAMOS EM TERRA!

ROSINHA

QUEM SABE... TALVEZ A SORTE QUEIRA, OUTRA VEZ, INDICAR-ME O CAMINHO A SEGUIR!

TENS RAZÃO! OLHA ALI O BARCO ROUBADO!

MAS DO PATIFE, NÃO HÁ RASTO! PARA ONDE TERÁ IDO?

ACHO QUE A MINHA ESTRELINHA ESTÁ A DAR-NOS UMA AJUDA!

Clube AERONÁUTICO

1/2 mi.

AQUELE TIPO É ASTUTO! MUDA VÁRIAS VEZES DE MEIO DE TRANSPORTE PARA ENGANAR QUEM O ESTIVER A SEGUIR!

"CERTAMENTE, DEVE QUERER VOAR DAQUI PARA FORA!"

HUM... NÃO ESTÁ NINGUÉM POR AQUI!

Clube AERONÁUTICO

EI! VOCÊS OS DOIS!

O QUE FAZEM AQUI? SAIAM JÁ DA PISTA!

GLUP!

MAS... ÉS O TOM FLY! FOMOS COLEGAS DE CARTEIRA NA ESCOLA!

GASTÃO, O SORTUDO? ÉS MESMO TU!

QUE BOM VOLTAR A VER-TE!

ESTOU A VER QUE FIZESTE CARREIRA! NA ESCOLA FAZIAS SEMPRE AVIÕES DE PAPEL... E AGORA TENS UM CLUBE AERONÁUTICO!

A PROPÓSITO... SGRUNT! ACABARAM DE ME ROUBAR UM AVIÃO MONOLUGAR!

DESCONFIO QUE FOI UM TIPO DE CASACÃO PRETO E CHAPÉU!

CONHECE-LO?

ESTIVE O DIA TODO À PROCURA DELE!

T-E

AERO Club

ENTÃO, SEGUE-O E APANHA-O! ATÉ TE EMPRESTO UM AVIÃO!

ROARRR

AINDA BEM QUE GANHEI UM CURSO DE PILOTO HÁ UNS TEMPOS!

"TANTO SUSPENSE! DEU-ME CÁ UMA FOME!"

AH-HA! OLHA O BANDIDO ALI EM BAIXO! VOU SOBREVOÁ-LO E OBRIGÁ-LO A ATERRAR!

ONDE É QUE ESTÁ A MINHA SANDES?

?

PRECISO DE A ENCONTRAR!

CUIDADO! DEITASTE FORA O PARAQUEDAS!

STLOP

HÃ?

QUE SORTE! O PARAQUEDAS ABRIU-SE E EMBRULHOU-O!

FRUMP

GASP! ANF!

RAPP

STR

ARGH!

FRUSH

SPROOOING

ROARRR...

BELO GOLPE, GANSOLINO!

EH, EH!

"DESTA VEZ, ELE NÃO ME VAI ESCAPAR!"

DESCONFIO QUE AQUELE PATIFE AINDA ESTÁ NO AVIÃO, DESMAIADO!

CHOMP

EGH, EGH! ACHAS MESMO, SEU ABELHUDO?

GASP!

VAMOS ANDANDO E DEPRESSA! E NADA DE BRINCADEIRAS!

A CABANA ABANDONADA DO LENHADOR SERÁ UM EXCELENTE ESCONDERIJO...

ENQUANTO ESPERO QUE A NOITE CAIA!

VOU DAR UMA ESPREITADELA NA ZONA PARA ELABORAR O MEU PLANO DE FUGA!

BUÁ! ESTAMOS EM SARILHOS, GASTÃO!

CALMA, GANSOLINO! A SORTE VIRÁ EM MEU AUXÍLIO, COMO SEMPRE!

EI! QUE COISA PEGAJOSA É ESTA?

OH, NÃO! ABRIU-SE UM DOS FRASCOS DE DOCE QUE GANHASTE COM O CARRO!

HUMPF! SUJOU-ME O CASACO TODO! RICA SORTE!

MAS A SORTE PODE ACONTECER DE DIVERSAS FORMAS, ATÉ MESMO NA FORMA DE UM... RATO GULOSO!

SLURP!

QUAC! UM RATO!

SQUIK! SQUIK!

EH, EH! MAGNÍFICO! ESTÁ A ROER A CORDA COM SABOR A MARMELADA!

CRUNK KURP CRUNK

VIVA! ESTAMOS LIVRES!

MAS NÃO POR MUITO TEMPO! O LADRÃO ESTÁ A VOLTAR!

TERÁ UMA SURPRESA! PASSA-ME O TUBO DE MOSTARDA!

A FRONTEIRA NÃO ESTÁ LONGE! ASSIM QUE ESCURECER, VOU-ME EMBORA!

ANTES DE IRES, APETECE-TE UM LANCHINHO?

ARGH!

SQUIRT

AI! PICA!

CAPTURÁMO-LO, GANSOLINO!

E ASSIM, O LADRÃO DO MEIO-DIA FOI ENTREGUE AO XERIFE...

OBRIGADO, GASTÃO! COM O TEU CONTRIBUTO A CALMA REGRESSOU A QUACKTOWN!

E NÃO SE ESQUEÇA DO PESO DA INTERVENÇÃO DO GANSOLINO!

XERIFE ESQUADRA

O SAQUE FOI DEVOLVIDO AO OURIVES...

NÃO SEI COMO PODEREI PAGAR. GANSOLINO!

BEM, PODIA DAR LUSTRO AO ALFINETE DA VOVÓ DONALDA!

"VAI FICAR A BRILHAR!"

E ESTÁ CLARO QUE SERÁ GRÁTIS!

EH, EH! A VOVÓ VAI FICAR CONTENTE!

SEM A TUA AJUDA, NUNCA TERIA CONSEGUIDO, GASTÃO!

AGRADECE À MINHA SORTE!

ALÉM DISSO, RECEBEMOS UMA BELA RECOMPESA PELA CAPTURA DO PATIFE!

GLUP!

€ €

FRUUUP

€

AÍ TENS A TUA PARTE! ADEUS E DÁ OS MEUS CUMPRIMENTOS À VOVÓ!

UAU!

VROUMM

MAIS TARDE, NA QUINTA...

PERDOE-ME O ATRASO, VOVÔ! TIVE UM PEQUENO CONTRATEMPO!

NÃO TE ESQUECESTE DE MANDAR LUSTRAR O ALFINETE, CERTO?

CLARO QUE NÃO!

OH! COMO RELUZ!

"FICOU TAL E QUAL..."

"COMO NO DIA EM QUE O TIO-AVÔ CIRILLO MO OFERECEU!"

"DESCULPA? UMA ÚNICA ENTREGA NA LOJA DO LOU E DIZES QUE FOI UM DIA PESADO?"

ESPERA LÁ! MAS... QUEM É QUE APANHOU O BANDIDO? O GASTÃO NÃO TEM FÍSICO DE LUTADOR!

"BEM, BOA NOITE, VOVÓ! O DIA HOJE FOI MUITO PESADO!"

XERIFE

PLOMP

AGORA SIM É O FIM

DONALD E O TELEFONE ATÉ À EXAUSTÃO

Texto de **Annamaria Durante** - Desenhos de **Tiberio Colantuoni**

NÃO PARECES CONTENTE POR ME VER!

DEVE SER PORQUE DE CADA VEZ QUE CHEGAS, CHOVEM-ME UMA SÉRIE DE SARILHOS EM CIMA!

ÉS INJUSTO! HOJE ESTOU AQUI PARA TE OFERECER UM SERVIÇO!

AI!

DADO ESSE POUCO ENTUSIASMO, ACHO QUE NÃO VISTE BEM O MEU NOVO UNIFORME...

TENS UM UNIFORME NOVO... MUDASTE DE EMPREGO?

EXATO! AGORA FAÇO PARTE DA PRESTIGIOSA TELEPATO, A NOVA EMPRESA TELEFÓNICA PATOPOLENSE!

FUI ENCARREGADO DE VERIFICAR O BOM FUNCIONAMENTO DAS INSTALAÇÕES TELEFÓNICAS DA ZONA!

E, PARA TE FAZER UM FAVOR, DECIDI COMEÇAR PRECISAMENTE POR TI!

ESQUECE ISSO!

O MEU TELEFONE FUNCIONA MUITO BEM, DESDE QUE TU FIQUES BEM LONGE DELE!

DONALD! COMO PODES TER ASSIM TÃO POUCA CONFIANÇA EM MIM? DEVES ENCORAJAR QUEM COMEÇA NUM NOVO EMPREGO!

TSC!

AO MENOS DEIXA-ME FAZER UMA CHAMADA DE CONTROLO!

AI! VOU ARREPENDER-ME DISTO, MAS...

"ESTÁ BEM, ENTRA LÁ!"

VACAS E BOIS ANDAM SEMPRE A DOIS! VACAS E BOIS ANDAM SEMPRE A DOIS!

O QUE É QUE ISSO QUER DIZER?

NÃO FIQUES PREOCUPADO ...

É UMA MENSAGEM NORMAL QUE DEIXO NO ATENDEDOR DE CHAMADAS DA ASSISTÊNCIA DA TELEPATO!

?

EH, EH! AGORA SÓ TENHO DE ESCUTAR A MINHA VOZ E VERIFICAR A RECEÇÃO! DEPOIS DISSO, ACABOU...

TELEPATO

SEM DARES CABO DE NADA? ERA A PRIMEIRA VEZ!

QUAC! A LINHA ESTÁ COM PERTURBAÇÕES... TENHO DE INTERVIR DE IMEDIATO!

URGH! FALEI CEDO DEMAIS!

VOU TENTAR DESLIGAR E LIGAR NA TOMADA!

ISSO NÃO É UMA INTERVENÇÃO MUITO... HUM... TÉCNICA!

TELE

AI, AI, DONALD! ESTAMOS MAL! ESTÁS AÍ A BRINCAR, MAS ESTA INSTALAÇÃO ESTÁ ULTRAPASSADA!

PATO

E ENTÃO?

E ENTÃO É O MEU DEVER FAZER AS DEVIDAS MODIFICAÇÕES!

TELE

POUCO DEPOIS...

ACABEI! ESTÁ TUDO PRONTO!

BRAVO...

PATO

AGORA LIGAS ISSO E DESAPARECES?

SIM! É SÓ UM MOMENTO...

PATO

TUM TUM TUM TUM

CRASH

JÁ ESTÁ! PODES AGRADECER-ME, DONALD! ESTA INTERVENÇÃO TÉCNICA DÁ DIGNIDADE E PRESTÍGIO À TUA CASA...

GASP! TENHO ALGUMAS DÚVIDAS NESSE MÉRITO...

E A RECEÇÃO É PERFEITA!

ESPERA! TENHO DE GRAVAR O NÚMERO DA ASSISTÊNCIA!

SGRUNT! AGORA QUE JÁ ACABASTE O TRABALHO, PODES IR ANDANDO!

GRAÇAS À TUA INTERVENÇÃO, JÁ NÃO PRECISO DA ASSISTÊNCIA...

ESTÁS A OBSTRUIR A MINHA MISSÃO!

9154... 9154... 9154... AGORA INSIRO O NOME E... GLUP!

AQUI DIZ QUE A MEMÓRIA ESTÁ CHEIA! MAS EU CONHEÇO UM TRUQUE...

NÃÃÃO!

EHM... OS 903 NÚMEROS GRAVADOS JÁ NÃO TE FAZEM FALTA, POIS NÃO?

GLAB! NÃO ME DIGAS... APAGASTE-OS...

NÃO FAÇAS ESSA CARA! SE TIVERES PROBLEMAS A REINSERIR OS DADOS PERDIDOS, PODES SEMPRE LIGAR...

AI! SIM, EU SEI, A ASSISTÊNCIA TÉCNICA...

ATRAVÉS DO NÚMERO QUE ESTÁ GRAVADO! EXATO! VÊ COMO SE FAZ!

OCUPADO! É IMPOSSÍVEL!
MARQUEI O NÚMERO DO MEU ESCRITÓRIO! O MEU, ENTENDES?
O MEU ESCRITÓRIO PARTICULAR ESTÁ OCUPADO! É TERRÍVEL!

TEM CALMA! NÃO É PRECISO FAZER UM DRAMA SÓ PORQUE ALGUÉM ESTÁ A USAR O TEU TELEFONE!
NÃO, NÃO PERCEBESTE! SÓ EU É QUE ATENDO AQUELA LINHA E EU ESTOU AQUI!

ISTO QUER DIZER QUE DEVE HAVER ALGUMA INTERFERÊNCIA GRAVE NA CENTRAL!
TENHO DE CORRER PARA VER O QUE SE PASSOU!

GLUP! O PENINHA ESTÁ A LEVAR ESTE EMPREGO MUITO A SÉRIO!

"ESPERO QUE CORRA BEM!"

HUM... ATENÇÃO, PENINHA! AQUI TERÁS DE USAR TODA A TUA HABILIDADE!

VOU DESLIGAR ESTE CONTACTO QUE NÃO ESTÁ BEM! E ESTE! E MAIS ESTE! CIMA! BAIXO!

MALTA, COMO É BOM TER JEITO PARA ISTO!

E AGORA AQUI, ALI... LIGO! DESLIGO...

PANT! MAS QUE CANSEIRA!

POUCO DEPOIS...

E DEPOIS LEMBREI-ME QUE TINHA DESLIGADO O TELEFONE PORQUE TINHA DEMASIADOS CLIENTES A LIGAR-ME!

AÍ TENS A RAZÃO DE ESTAR OCUPADO!

POIS! E AGORA QUE ESTOU MAIS TRANQUILO, POSSO FAZER UMA ÚLTIMA VERIFICAÇÃO!

PATO

GASP! QUER DIZER QUE AINDA NÃO ACABOU?

BRIIIP

É SÓ LIGAR COM O MEU TELEMÓVEL PARA VER SE ESTÁ TUDO A FUNCIONAR! ATENDE LÁ!

ESTOU? DONALD? ESTÁS A OUVIR?

ALTO E BOM SOM! SGRUNT!

ENTÃO, ESTÁ TUDO BEM... JÁ ACABÁMOS!

PARABÉNS, PENINHA! A TELEPATO FICARÁ ORGULHOSA DO TEU TRABALHO!

SNIFF! ISSO É QUE É UM ELOGIO VERDADEIRAMENTE COMOVENTE!

BEM, É ESTRANHO ADMITIR ISTO, MAS PARA ALÉM DE ALGUNS... ENGANOS, DESTA VEZ NÃO CAUSOU MUITOS DANOS!

SE TU PENSAS ASSIM, QUEM SABE SE A TELEPATO NÃO SE DECIDE A FAZER ALGUM RECONHECIMENTO...

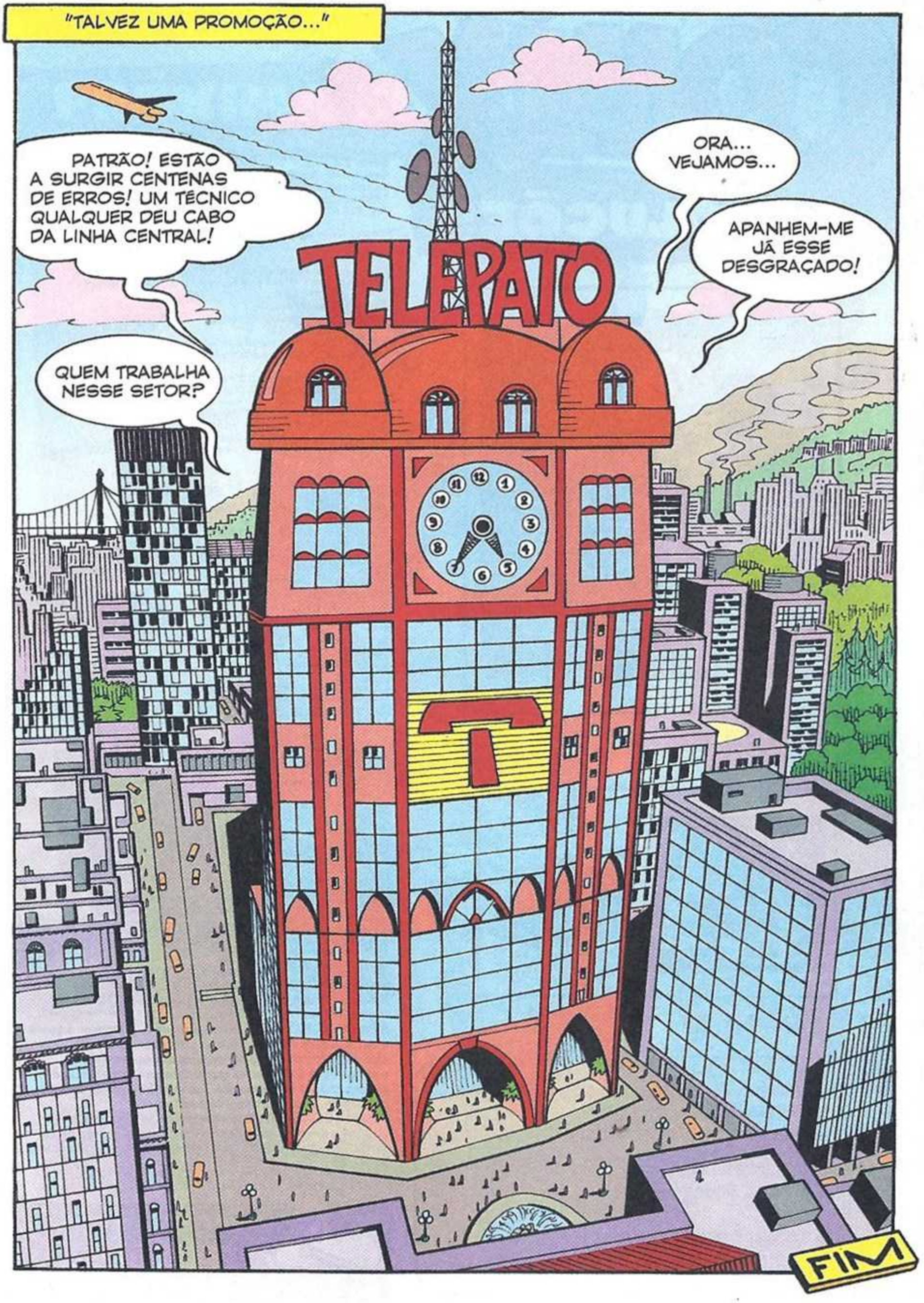
"TALVEZ UMA PROMOÇÃO..."
PATRÃO! ESTÃO A SURGIR CENTENAS DE ERROS! UM TÉCNICO QUALQUER DEU CABO DA LINHA CENTRAL!
QUEM TRABALHA NESSE SETOR?
ORA... VEJAMOS...
APANHEM-ME JÁ ESSE DESGRAÇADO!
TELEPATO
FIM

DISNEY COMIX

SOLUÇÕES

PÁGINA 80

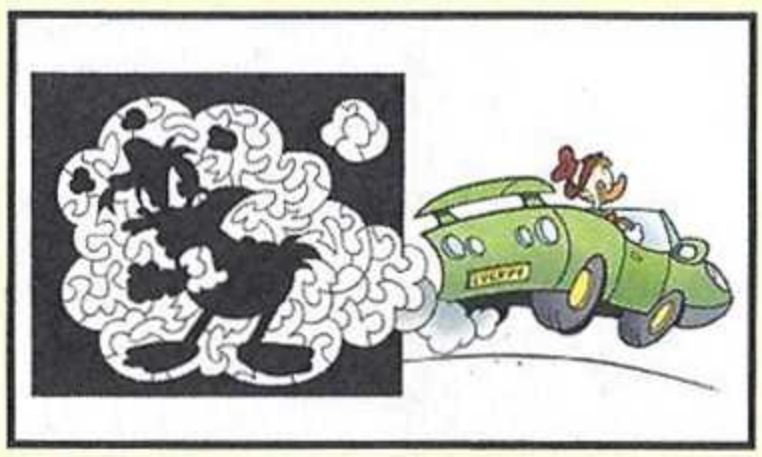

PÁGINA 81

PARABÉNS AOS VENCEDORES DO PASSATEMPO DA COMIX Nº53, QUE GANHARAM 1 DVD ANGRY BIRDS TOONS:

Paulo Alexandre Xavier
Ana Catarina Ribeiro
Rui Pinto
Bruno Miguel Manuel Oliveira
Diogo Alexandre da Fonseca e Azevedo

GOODY

Editor
Goody S.A.
Sede Social, Edição, Redação e Publicidade
Av. Infante D. Henrique, nº 306, Lote 6, R/C
1950-421 Lisboa
Tel.: 218 621 530 - Fax: 218 621 540

Diretor Geral António Nunes
Assessor da Direção Geral Fernando Vasconcelos
Diretor Adm. e Financeiro Alexandre Nunes
Contabilidade Cláudia Pereira
Apoio Administrativo Tânia Rodrigues e Catarina Martins

Diretora Clara Raimundo
E-mail: clara.raimundo@goody.pt
Redação Inês Teixeira
Assistente editorial João Eugénio
Colaboradores Stefano Ambrosio, Valentina Camerini

Tradução Ana Filipa Cerqueira, Isabel Canhoto
Revisão Catarina Almeida, Diana Rocha, Marta Pinho

Responsável Gráfica Sofia Marques
Paginação Cláudia Correia, Rui Nave, Sofia Marques
Colaboradora Susana Zenóglio
Arte de capa Alessandro Perina (desenho) e Raffaella C. Prina (cores)
Coordenador de Produção Externa António Galveia
Coordenador de Produção Interna Paulo Oliveira

Diretora Comercial Luísa Primavera Alves
Tel.: 218 621 545 / Fax: 218 621 495
E-mail: luisa.alves@goody.pt

Accounts Carla Pinheiro
Tel.: 21 862 15 47
E-mail: carla.pinheiro@goody.pt
Mónica Ferreira
Tel. 21 862 15 39
E-mail: monica.ferreira@goody.pt

Assistente Comercial Áurea Rebeca
Tel.: 218 621 493
E-mail: aurea.rebeca@goody.pt

Coordenador de Circulação Carlos Nunes
Serviço de Leitores Marisa Martins
Tel.: 218 621 543
Gestão Comercial de Distribuição Moderna Paulo Cabral

Pré-Impressão e Impressão SOGAPAL
Estrada das Palmeiras,
Queluz de Baixo
2745-578 Barcarena

Distribuição
Logista Portugal
Tiragem 35.000 exemplares
Depósito Legal Nº 351994/12
Inscrição na ERC Nº 126285

aind

A Disney Enterprises Inc. é detentora do título Revista Comix. Todos os artigos traduzidos e/ou adaptados são propriedade da mesma, estando a Goody S.A. autorizada a reproduzi-los em Portugal.

ESTATUTO EDITORIAL

REVISTA DISNEY COMIX é uma publicação semanal, baseada nos universos das personagens Tio Patinhas, Pato Donald, Mickey e seus respetivos amigos.
REVISTA DISNEY COMIX tem por objetivo promover o gosto e os hábitos de leitura entre as crianças e jovens, fornecendo divertidas histórias em formato de banda desenhada, e ainda jogos e atividades que estimulam a criatividade e a capacidade de raciocínio. Tudo isto através de uma linguagem cuidada e adequada ao target.
REVISTA DISNEY COMIX compromete-se a respeitar os direitos e deveres previstos na Constituição da República, na Lei de Imprensa e no Código Deontológico dos Jornalistas.

© Disney

AHAHA! AHAHA! AHA! AHAH!

PRÓXIMA EDIÇÃO
4ª FEIRA, 5 DE FEVEREIRO

TODAS AS 4AS FEIRAS NA BANCA!

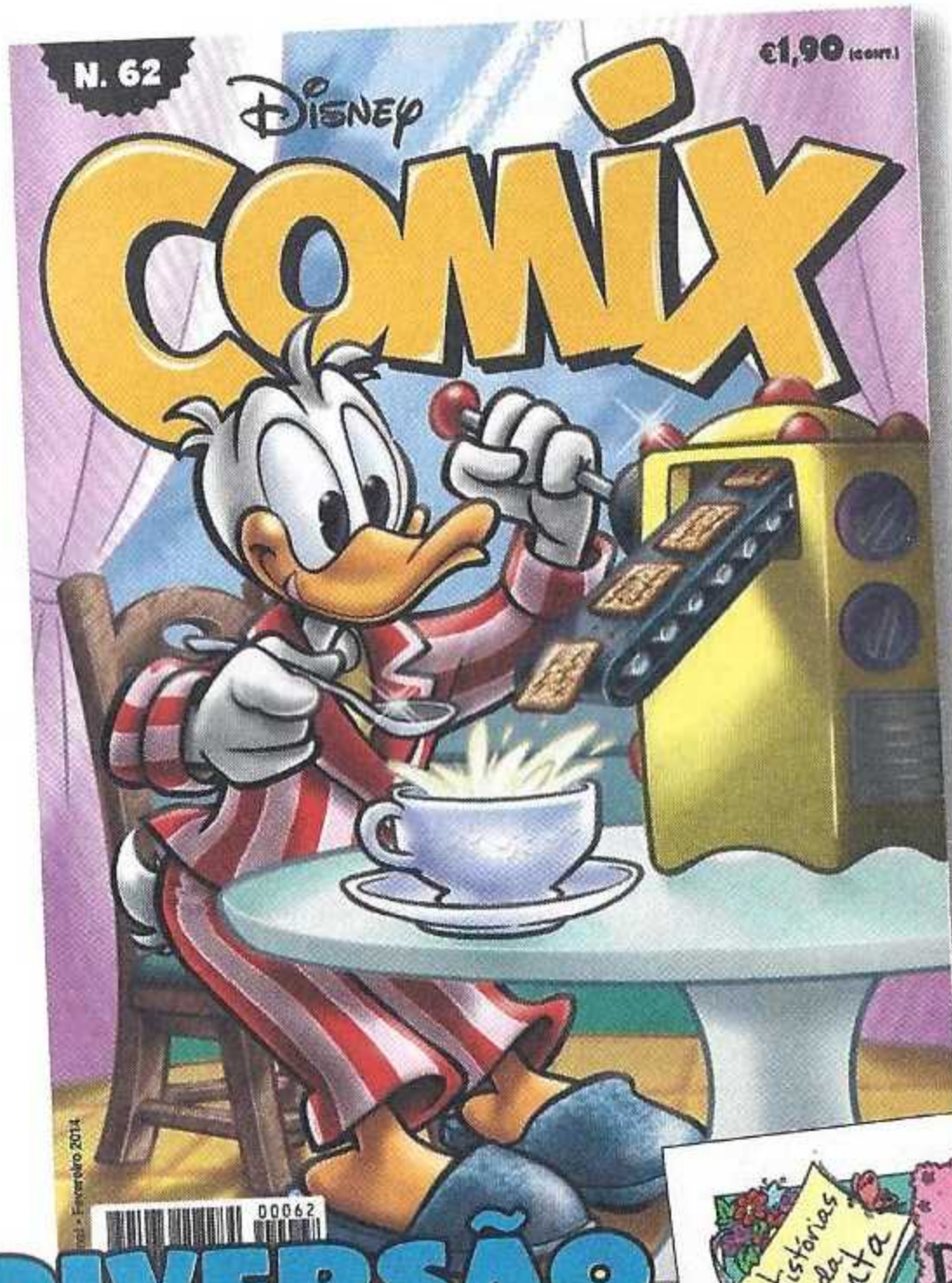

DIVERSÃO EXPLOSIVA!

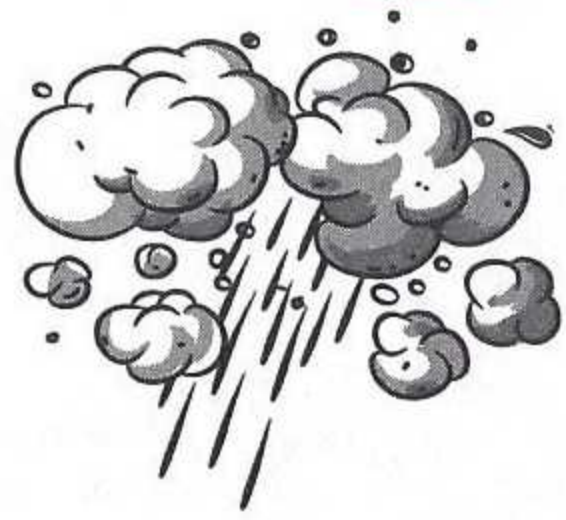

O Donald só queria testar o seu barquinho e olhem no que deu...

Texto de Alberto Savioli – Desenhos de Claudio Sciarrone

Texto de Claudia Salvatori – Desenhos de Marina Baggio

Conheciam a Superkate? É a vaca mais "comix" de sempre!!!

BOOM

AHAHA! AHAHA! AHA AHAHA

GANHA UMA COMIX EXCLUSIVA!!!

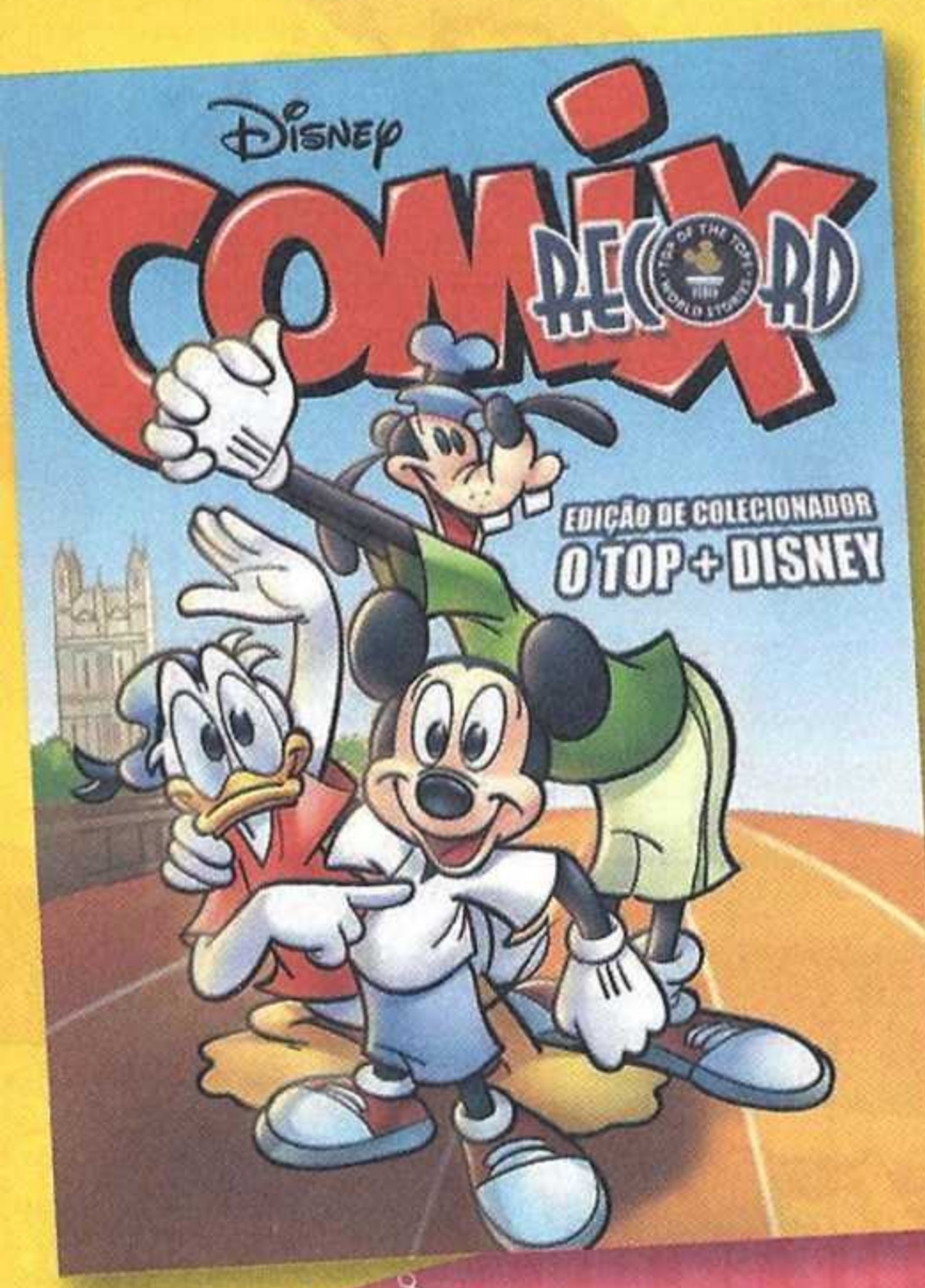

O QUE É A COMIX RECORD?

UMA EDIÇÃO ESPECIAL DA REVISTA COMIX, COM UMA SELEÇÃO DE HISTÓRIAS QUE MARCARAM A HISTÓRIA DA BD! DESCOBRE A HISTÓRIA MAIS PEQUENA DE SEMPRE, A MAIS VINTAGE, A MAIS DARK, ENTRE OUTRAS, NUMA REVISTA EXCLUSIVA QUE NÃO SERÁ POSTA À VENDA!!!

COMO GANHAR A COMIX RECORD?

CADA VEZ QUE COMPRARES UMA DISNEY COMIX, SÓ TENS DE IR AO SITE WWW.EUQUEROACOMIXRECORD.PT E INSERIR O CÓDIGO QUE VEM NESTA PÁGINA. QUANDO TIVERES INSERIDO SEIS CÓDIGOS DIFERENTES, BASTARÁ INDICARES A MORADA PARA A QUAL ENVIAREMOS A REVISTA TOTALMENTE GRÁTIS.

CÓDIGO
Q4Y5BFKL96DW

EM ALTERNATIVA, PODES TAMBÉM PARTICIPAR ENVIANDO SEIS CUPÕES COMO ESTE.

CUPÃO DE PARTICIPAÇÃO

Dados do leitor

Nome _____

Morada _____

Localidade _____ **Código postal**

Data de nascimento ☐☐ ☐☐ ☐☐
Dia Mês Ano

E-mail _____

Código Q4Y5BFKL96DW

Preenche e reúne os cupões de seis edições diferentes, coloca-os num envelope e envia-os para (não necessita de selo): GOODY – EU QUERO A COMIX RECORD Remessa Livre nº 16001. 1951-970 Lisboa
Os dados recolhidos são processados automaticamente pela Goody S.A. e destinam-se à gestão do teu pedido e à apresentação de futuras propostas.
Caso não pretendas receber informações sobre esta e outras publicações da Goody S.A., assinala aqui. ☐
Caso não pretendas receber propostas de outras empresas ou instituições, assinala aqui. ☐

Data limite para inserção dos seis códigos: 31.01.2014. Passatempo limitado ao stock existente. Envios apenas disponíveis para Portugal Continental e Arquipélagos dos Açores e da Madeira.

Os códigos estão nestas revistas:

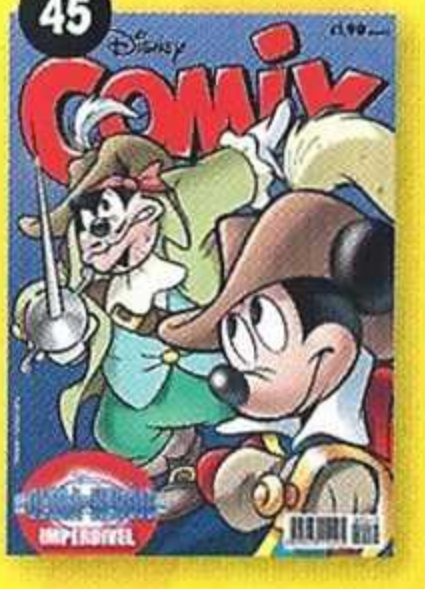

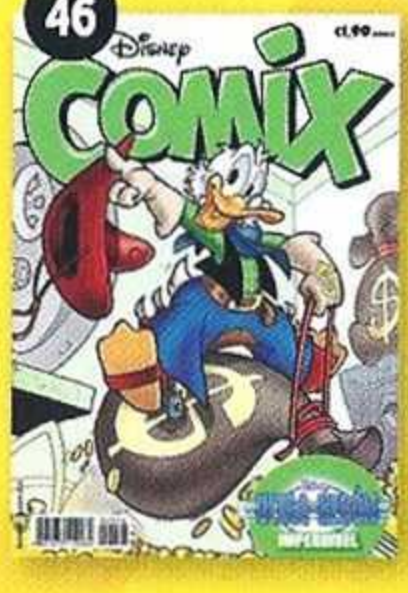

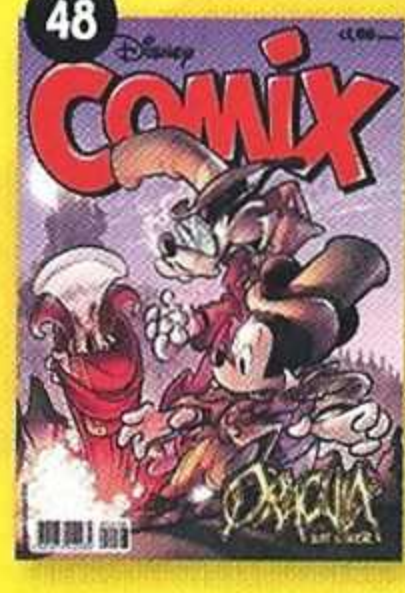

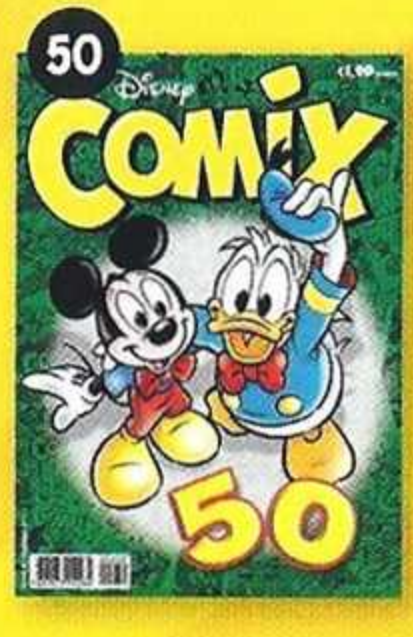

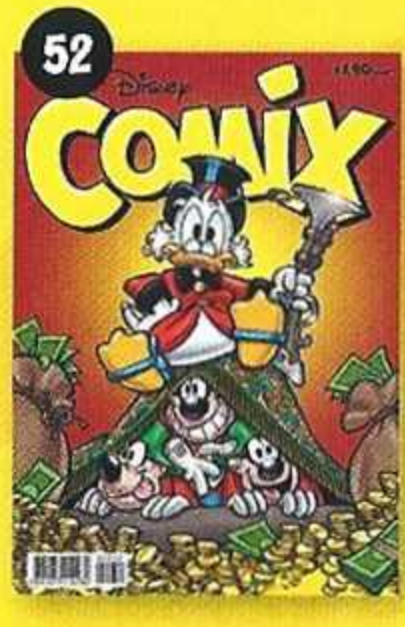

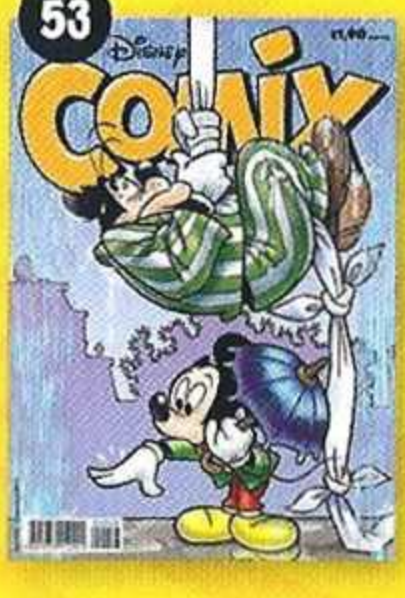

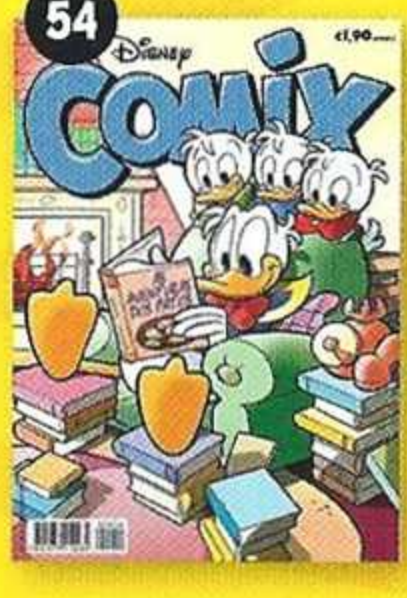

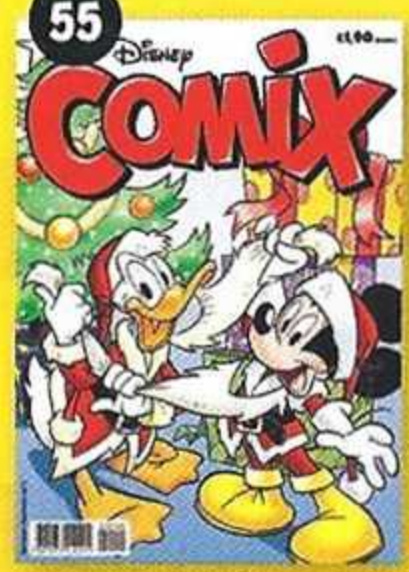

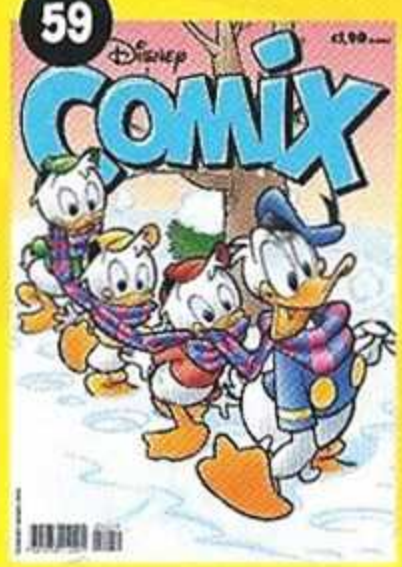

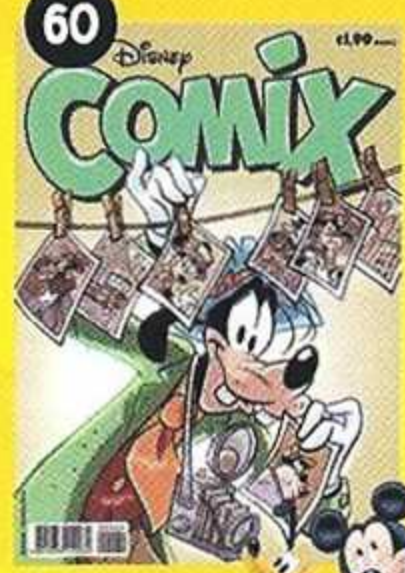

PRECISAS APENAS DE 6 CÓDIGOS!

PARA GRANDES LEITORES

As **melhores histórias de sempre**, criadas pelos **grandes mestres Disney** de todos os tempos!

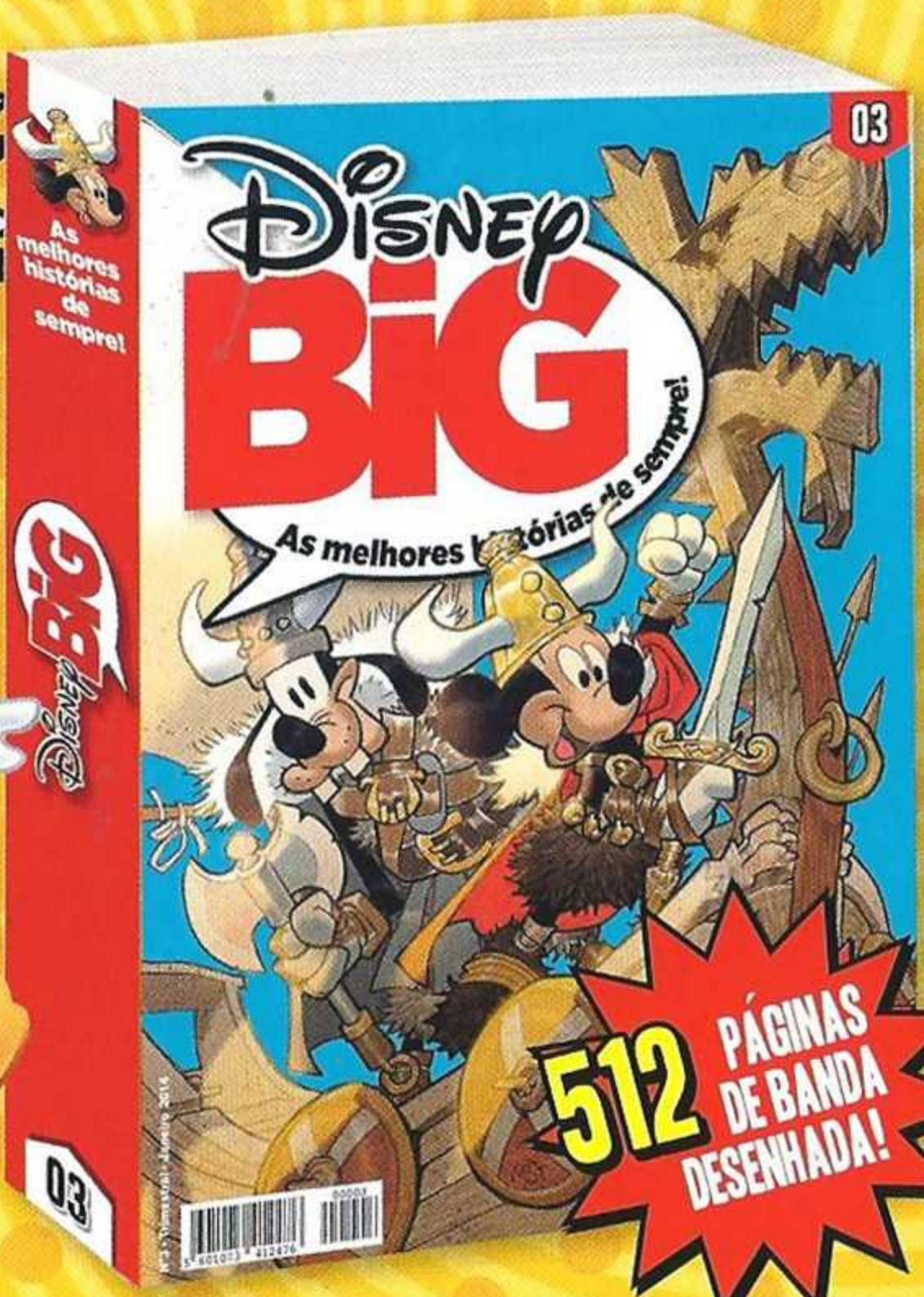

NAS BANCAS
DIA 31 DE JANEIRO

© Disney